अगस्त 2022

मैट्रो प्लस

75 आज़ादी का अमृत महोत्सव

www.accordhospitals.co.in

accord
Superspeciality Hospital

CASHLESS FACILITY NOW AVAILABLE
EMPANELLED WITH ALL MAJOR TPAs

380+ Bedded Hospital

100+ Critical Care Beds

High Precision Angioplasty with FFR & IVUS

Advanced Stroke Centre

Advanced Joint Replacement & Sports Injury Centre

Highly Advanced Endoscopy Suite

Laser Varicose Veins & Diabetic Foot Care Centre

Advanced Kidney Transplant & Dialysis Unit

24H
24/7 EMERGENCY SERVICES AVAILABLE
0129 351 2000, 85959 03080

For Appointment, Call: 0129 351 2000 | Sector-86, Greater Faridabad, Delhi-NCR

Azadi Ka Amrit Mahotsav

FORCE MOTORS

OPENING SOON
@
FARIDABAD
DSY MOTORS
Authorised Dealer : Force Motors

ASHISH YADAV
+91-8800673300

AJAY YADAV :
+91-9810128828

Sector-59, Part 2, 39.6 Milestone, Delhi-Mathura Road,
Jharsentli, Ballabgarh, Behind BPCL Pump. 121004

10 YEARS

DELHI PUBLIC SCHOOL
GREATER FARIDABAD, SEC-81
(Under the aegis of The DPS Society)

Azadi Ka Amrit Mahotsav

wishes you all

Happy 76th Independence Day

Kudos to Class XII & X School Toppers (2021-22)

★ 4th HIGHEST NATIONAL SCORE
★ HARYANA STATE 2nd RANK
★ OVERALL TOPPER OF FARIDABAD DISTRICT

Class XII

LAAVANYA JAIN
HUMANITIES - 99.4%

KHYATIKA SHAH
HUMANITIES - 98.8%

AVIRAL JAIN
NON-MEDICAL - 98.4%

YUVRAJ DHINGRA
HUMANITIES - 98.4%

Class X

KRISH SACHDEV
99%

ANUSHA SRIVASTAVA
98.4%

SAKSHAM HANS
98.4%

TANISHQ MOGHA
98.4%

TAPOBRATA SARKAR
98.4%

AKANSH GUPTA
98.2%

ANUSHKA GOYAL
98.2%

ADMISSIONS OPEN

Pre-Nursery, Nursery, Prep, I – IX & XI (Academic Year 2023-24)

from **Tuesday, August 16, 2022**

Visit us for a close interaction with our vibrant students, our lively teachers and state-of-art facilities spread over 17 acres.

(0129) 2555 555 | 9999462777, 9999426777 | admission@dpsgfaridabad.com

ELIGIBILITY & PROCESS

- Minimum age of 2+ as on April 1, 2023 - Pre-Nursery.
- Minimum age of 3+ as on April 1, 2023 - Nursery.
- Minimum age of 4+ as on April 1, 2023 - Prep.
- For online registration, visit school website www.dpsgfaridabad.com
- For offline registration, collect Registration Form from school's Administration Office. (except Sunday and Gazetted Holiday)

National STEAM Education Excellence amongst schools of India in Education World Grand Jury India School Rankings 2021-22.

EW

We are Ranked

3rd	in India
2nd	in Delhi-NCR
1st	in Faridabad

OUR ENRICHMENT PARTNERS

MINDSPARK MATH | MINDBOX | EDUNEXT TECHNOLOGIES | Rocksport | ARC | IDA | FIT INDIA SCHOOL | nana | Pearson | SCHOOL CINEMA | Thinking

DSY Creations

(An ISO 9001:2008 Certified Company & AIS 125 - Government Approved)

(Ambulance Fabrication & Medical Equipments)

Our Products

- Ambulance Fabrication/Mobile Medical Units
- Medical Equipments
- Patient Handling System • Cara Van
- Fabrication of Buses / Luxury Buses
- Mobile Home • Food Vans
- FRP Planters • Campaign Van

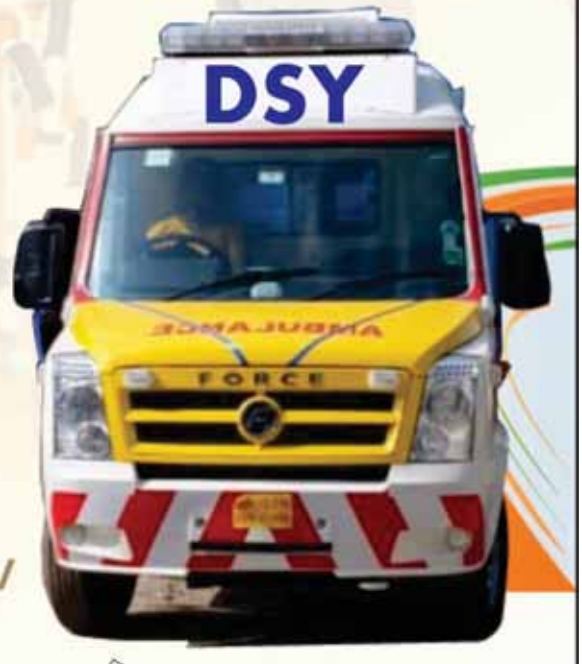

Azadi Ka Amrit Mahotsav

Sector-59, Part 2, 39.6 Milestone, Delhi-Mathura Road, Jharsentli, Ballabgarh, Behind BPCL Pump. 121004

Ph.: +91-9810128828, 8800673300

email : info@dsycreations.com

www.dsycreations.com

MODERN DELHI PUBLIC SCHOOL

(Under the aegis of 'The Amir Education Society')

Greater Faridabad, Haryana.

Ph.: 0129-2229277 / 377, 9971794077, 9971120377, 9810031678

E-mail: moderndps@rediffmail.com | Website: www.moderndps.org

E-mail: moderndps89@gmail.com | Website: www.moderndps89.com

CHAMPIONS! We were, We are, We will...

वर्ष 24, अंक 02
(01-15 अगस्त, 2022)

मुद्रक, प्रकाशक एवं मालिक
ऋचा गुप्ता

संपादक
महेश गुप्ता

समाचार संपादक
नवीन गुप्ता

कानूनी सलाहकार
आनन्द गुप्ता,
शेखर आनन्द गुप्ता,
राजकुमार भाटी,
रामबिलास गुप्ता

ग्राफिक्स डिजाइनिंग
नवीन गुप्ता

कॉरपोरेट कार्यालय
मैट्रो प्लस, 5डी/96ए, मेन मार्किट,
एनआईटी फरीदाबाद-121001, हरियाणा।
मो.: +91-98111-65707

दिल्ली कार्यालय
फ्लैट न.-2, 878/36ए, वार्ड न.-6,
सतगुरू अपार्टमेंट, महरौली,
नई दिल्ली-110030
मो.: +91-9873570768

चंडीगढ़ कार्यालय
2063, सेक्टर-45सी, चंडीगढ़-160047
मो.: +91-9811165707

RNI No.71419/99
Postal Regn. No.:
L-2/Faridabad/259/18-20

स्वामित्वकारी, प्रकाशक व मुद्रक ऋचा गुप्ता द्वारा ज्योति प्रिंटर्स, प्लॉट नं.: ई-94, सेक्टर-6, नोएडा, गौतमबुद्ध नगर, यूपी से मुद्रित एवं कार्यालय 5डी/96ए, मेन मार्किट, एनआईटी फरीदाबाद से प्रकाशित।

संपादक : महेश गुप्ता

सभी कानूनी विवादों का क्षेत्र फरीदाबाद न्यायालय होगा।

भारत ही नहीं..... 11

5 अगस्त पर राष्ट्रीय तिरंगा 13

हर घर तिरंगा.... 29

15 अगस्त को प्रधानमंत्री... 19

प्रधानमंत्री वाले झंडे की....15

नवीन गुप्ता

घर-घर तिरंगा से बढ़ेगी देशप्रेम की भावना

यह वर्ष हम भारत की स्वाधीनता की 75वीं वर्षगांठ को 'आजादी का अमृत महोत्सव' के रूप में मना रहे हैं। इस स्वाधीनता के लिए हमें जिन कठिनाईयों और मुश्किलों का सामना करना पड़ा, उसे भुलाया नहीं जा सकता। इस आजादी के लिए हमारे पूर्वजों ने कितनी वेदना, दण्ड, भूख और जुल्म सहे होंगे। हम गुजरे हुए वक्त की कल्पना भी ठीक से नहीं कर सकते हैं। प्रत्यक्षदर्शी व इतिहासकारों के द्वारा लिखी गई बातों को ही हम अनुसरण कर सकते हैं। इस विकट दुखभरी बातों को पढ़कर ही रोंगटे खड़े हो जाते हैं। इस पर बनी कई फिल्मों, नाटकों को देखकर मन बहुत व्याकुल हो उठता है। आजादी की लड़ाई में किसी का परिवार, किसी का घर, किसी का पूरा साम्राज्य ही चला गया।

भारत देश में अनेक वीर योद्धा हुए जिन्होंने अंग्रेजों के खिलाफ अनेक लड़ाई लड़ी और अपने प्राणों की आहुति तक दे दी, लेकिन उन्होंने हार नहीं मानी। आजादी की लड़ाई में महान स्वतंत्रता सेनानियों ने अंग्रेजों के खिलाफ आवाज उठाई, जहां एक ओर महात्मा गांधी ने शांति और अहिंसा का मार्ग अपनाया था तो दूसरी ओर भगत सिंह, आजाद जैसे बहादुर वीर क्रांतिकारी नेता हुए। अलग-अलग विचारधारा के लोग एकजुट होकर देश की आजादी के अभियान में शामिल हुए। किसी ने अंग्रेजों के खिलाफ अखबार में लिखना शुरू किया तो किसी ने हथियार उठाये, किसी ने अपने ओजपूर्ण भाषणों से लोगों को जगाया, कइयों ने लोगों को जोड़ने का कार्य किया तो कई सीधे अंग्रेजों से भिड़ गए।

गांधीजी ने अपने अहिंसा और सत्याग्रह के बल पर अंग्रेजों के खिलाफ आवाज उठाई। गांधी जी ने सभी लोगों को भी शांति व अहिंसा के मार्ग पर चलने की सीख दी और आखिरकार उन्हें सफलता मिली। उन सभी स्वतंत्रता संग्राम सेनानियों की बदौलत अंग्रेजों को हमारे भारत देश को छोड़कर जाना पड़ा। स्वाधीनता के लिए हमारे पूर्वजों, वीर योद्धाओं, देशभक्तों और स्वतंत्रता संग्राम सेनानियों ने भारत देश की रक्षा के लिए अपने प्राण न्यौछावर कर दिए। देश की आजादी के लिए हमारे महापुरूषों ने जो लड़ाई लड़ी वह कोई साधारण नहीं थी, वे पूरे जीवन अंग्रेजों के खिलाफ देश की जनता के साथ हो रहे शोषण, बेरोजगारी, भुखमरी, लाचारी व अत्याचार को दूर करने का प्रयास किया।

इसी प्रकार पूरे भारत वर्ष के सभी क्षेत्रों के स्वतंत्रता सेनानियों ने इस पुनीत कार्य में हिस्सा लिया। इसी लड़ाई में देशभर से काफी स्वतंत्रता सेनानियों ने भी आजादी की लड़ाई में अंग्रेजों का डटकर सामना किया और अपने जीवन के अंत तक भारत की आजादी के लिये कड़ा संघर्ष किया। आजादी का दिन इतिहास के पन्नों पर स्वर्णिम अक्षरों में दर्ज हो चुका है। आजादी के पश्चात् हमारा भारत देश सबसे बड़ा लोकतांत्रिक देश बना। हमारा देश अनेक, जाति, धर्म विविधता में एकता के लिये प्रसिद्ध है।

स्वतंत्रता दिवस की 75वर्षगांठ में हम प्रत्येक वर्ष पूरे भारत देश में 15 अगस्त को बड़ी धूमधाम से मनाते हैं और साथ ही साथ उन सभी महान लोगों याद करते हैं, जिनके कठिन संघर्षों की वजह से हम देश की आजादी से भारत देश में रहने के लायक बने हैं और अपनी इच्छा से खुली हवा में सांस ले सकते हैं, यह सब हमारे पूर्वजों की देन है। इस वर्ष का स्वतंत्रता दिवस बहुत खास है, क्योंकि हम इस वर्ष स्वतंत्रता दिवस की 75वीं वर्षगांठ के अवसर पर 'आजादी का अमृत महोत्सव' मना रहे हैं। यह आजादी हमें कई वर्षों के संघर्षों के बाद लाखों लोगों के बलिदान से मिली हैं।

इसे हमें संजोकर रखना चाहिए। हमें हमारी मातृभूमि का सदैव स्मरण रखना चाहिए। हमारे देश की धरती में जन्में उन सभी वीर योद्धाओं, समाजसेवियों एवं संग्राम सेनानियों को नमन करना चाहिए और अपनी मातृभूमि के लिए सदा समर्पण की भावना रखना चाहिए। देशवासियों को अपने देश पर गर्व होना चाहिए एवं राष्ट्रध्वज का सदा सम्मान करना चाहिए। हम सभी जानते थे कि पहले भारतीयों को राष्ट्रीय ध्वज तिरंगा फहराने की इजाजत केवल 15 अगस्त व 26 जनवरी को ही थी। लेकिन उद्योगपति नवीन जिंदल ने भारतीयों को इसे हर दिन फहराने का अधिकार दिलाया है। श्री जिंदल ने करीब 10 वर्षों तक इसके लिए लड़ाई लड़ी और आखिरकार सुप्रीम कोर्ट ने 23 जनवरी, 2004 को महत्वपूर्ण फैसले में भारतीयों को इसे पूरे सम्मान के साथ किसी भी दिन फहराने का अधिकार दिया। इस फैसले के बाद संविधान में संशोधन किया गया है। हमारे देश के प्रधानमंत्री ने इस वर्ष 75वीं वर्षगांठ पर आजादी का अमृत महोत्सव के रूप में भारत देश को 'हर घर तिरंगा' फहराने का आग्रह किया है।

इस अभियान में पूरे देश में घर-घर तिरंगा लहरा रहा है, इस अमृत महोत्सव ने लोगों के दिलों में एक नई खुशी, उल्लास और देश प्रेम को बढ़ा दिया है। हर व्यक्ति के मन में देशप्रेम और तिरंगे के प्रति सम्मान बढ़ता की जा रहा है। हमारा राष्ट्रीय ध्वज न केवल प्रत्येक भारतीय को एकजुट करता है बल्कि राष्ट्र के प्रति समर्पण की भावना को भी मजबूत करता है।

तिरंगे झंडे फहराने के कुछ नियम बताए गए है, जिसके अनुसार इसका पालन करना अनिवार्य है.

फ्लैग कोड के मुताबिक तिरंगे को पूरे सम्मान के साथ सभी अवसरों पर किसी भी स्थान पर फहराया जा सकता है। तिरंगा किसी भी आकार का हो सकता है यानी कितना भी छोटा या बड़ा लेकिन हर ध्वज में इसकी लंबाई और चौड़ाई का अनुपात 3 गुणा 2 होना चाहिए। तिरंगा का केसरिया रंग हमेशा ऊपर रहना चाहिए। तिरंगा कटा-फटा नहीं होना चाहिए। इसके अलावा यह जमीन और पानी को नहीं छूना चाहिए। तिरंगा के साथ कोई और झंडा उसके बराबर नहीं फहराना चाहिए। पहले राष्ट्रीय ध्वज को केवल सूर्योदय से सूर्यास्त तक फहराया जाता था। लेकिन अब रात में भी तिरंगा फहराया जा सकता है, लेकिन इसके लिए विशेष ध्यान दिया जाना है कि पोल लम्बा हो और रोशनी में तिरंगा चमकते रहे, मतलब पर्याप्त रोशनी होनी चाहिए। राष्ट्रीय ध्वज का सदा सम्मान होना चाहिए। इस राष्ट्रीय अभियान में तिरंगा अभियान से लोगों को देश प्रेम व तिरंगे से जोड़ने का प्रयास किया है।

आजादी का यह मतलब नहीं कि हम केवल तिरंगे फहराते रहे। हमें हमेशा देश की उन्नति, विकास में बढ़-चढ़कर सतत् सहयोग करना चाहिए। हमें जाति, धर्म, समुदाय और क्षेत्रवादिता से ऊपर उठकर देश को आगे बढ़ाने व विश्व के सर्वोच्च स्तर पर पहुंचाना होगा। तभी हमारे पूर्वजों और वीर योद्धाओं के आजादी के लिए दिए गए बलिदानों का कर्ज उतरेगा। आओ हम प्रतिज्ञा ले कि हमारे देश को हम समृद्ध, खुशहाल और विकसित करने में कोई कसर नहीं छोड़ेंगे।

आजादी की इस 75वीं वर्षगांठ पर सभी भारतवासी के मन में खुशी, उल्लास व प्रेम की तरंगे दौड़ती रहे। पूरा देश हमेशा वंदे मातरम् भारतमाता की जय के नारे लगाते रहे। हमें आजादी की अमिट स्मरणों को सदैव अपने हृदय में संजो कर रखना होगा।

प्रधानमंत्री नरेन्द्र मोदी ने भी पूरे देश में 13 से 15 अगस्त तक हर घर तिरंगा मुहिम चलाकर देशवासियों में राष्ट्रभक्ति और देशप्रेम जगाने का एक अच्छा कार्य किया। देशवासियों ने भी उनकी इस मुहिम में बढ़-चढ़कर हिस्सा लेकर अपने-अपने घरों में तिरंगा लगाकर अपनी देशभक्ति का सबूत दिया। अब चाहे जो भी हो, अगर सही मायने में स्वतंत्रता का सुख लेना है तो सरकार के साथ-साथ हमें भी अपने में कुछ बदलाव करना पड़ेगा।

इसी के साथ मैट्रो प्लस के सभी पाठकों, विज्ञापनदाताओं और शुभचिंतकों को 76वें स्वतंत्रता दिवस की हार्दिक शुभकामनाएं देते हुए आशा करता है कि आगामी वर्ष सबके लिए सुखमयी होगा।

– जयहिंद हिंद – जय भारत!

76वें स्वतंत्रता दिवस की हार्दिक शुभकामनाएं

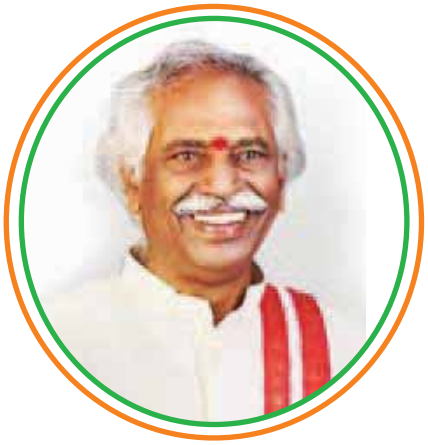

बण्डारू दत्तारेय
महामहिम राज्यपाल, हरियाणा

मुझे यह जानकर अत्यंत प्रसन्नता हो रही है कि 76वें स्वतंत्रता दिवस के अवसर पर मैट्रो प्लस समाचार पत्र का विशेषांक पत्रिका के रूप में प्रकाशित कर रहा है। मैं इस विशेषांक की सफलता के लिये मैट्रो प्लस के सम्पादक मंडल तथा पाठकों को अपनी शुभकामनाएं देते हुए आशा व्यक्त करता हूं कि मैट्रो प्लस पहले की भांति भविष्य में भी निष्पक्ष पत्रकारिता करेगा। इसी के साथ सभी प्रदेशवासियों को गणतंत्र दिवस की हार्द्विक शुभकामनाएं।

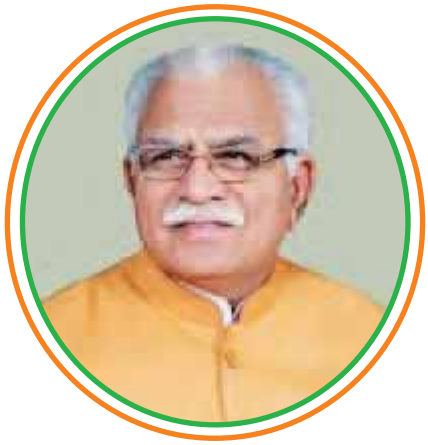

मनोहर लाल खट्टर
मुख्यमंत्री, हरियाणा

मुझे यह जानकर अत्यन्त प्रसन्नता हुई कि मैट्रो प्लस समाचार पत्र द्वारा 76वें स्वतंत्रता दिवस के अवसर पर अपने समाचार पत्र का विशेषांक पत्रिका के रूप में प्रकाशित किया जा रहा है। विशेषांक की सफलता के लिये मैट्रो प्लस के सम्पादक मंडल तथा पाठकों को मेरी हार्दिक शुभकामनाएं।

मुझे पूरा विश्वास है कि मैट्रो प्लस पहले की भांति भविष्य में भी राष्ट्र उत्थान व मानव कल्याण के क्षेत्र में अहम् भूमिका निभायेगा।

वी. उमाशंकर, आईएएस
प्रिंसीपल सेक्रेटरी, मुख्यमंत्री, हरियाणा

मुझे यह जानकर अत्यन्त प्रसन्नता हो रही है कि मैट्रो प्लस समाचार पत्र हर वर्ष की भांति फिर से 76वें स्वतंत्रता दिवस पर विशेषांक के रूप में पत्रिका का प्रकाशन कर रहा है।

मैं मैट्रो प्लस के संपादक मंडल से यही आशा करूंगा कि वे निष्पक्षता व निर्भीकता से समाज में अपने समाचार पत्र एवं अपना व राष्ट्र का नाम गौरवान्वित करेंगे। इसी के साथ सभी प्रदेशवासियों को स्वतंत्रता दिवस की हार्द्विक शुभकामनाएं।

मुझे यह जानकर अत्यन्त प्रसन्नता हो रही है कि मैट्रो प्लस समाचार पत्र हर वर्ष की भांति फिर से 76वें स्वतंत्रता दिवस के अवसर पर विशेषांक के रूप में पत्रिका का प्रकाशन कर रहा है।

मैं मैट्रो प्लस के संपादक मंडल से यही आशा करूंगी कि वे निष्पक्षता व निर्भीकता से समाज में अपने समाचार पत्र एवं अपना व राष्ट्र का नाम गौरवान्वित करेंगे।

– शुभकामनाओं सहित।

– डॉ. सुमिता मिश्रा, आईएएस
अतिरिक्त मुख्य सचिव,
कृषि विभाग, हरियाणा

मुझे यह जानकर अत्यंत प्रसन्नता हुई कि मैट्रो प्लस समाचार पत्र 76वें स्वतंत्रता दिवस के अवसर पर समाचार पत्र का विशेषांक पत्रिका के रूप में प्रकाशित कर रहा है।

मैं इस विशेषांक की सफलता के लिये मैट्रो प्लस के सम्पादक मंडल तथा पाठकों को अपनी शुभकामनाएं देते हुए आशा व्यक्त करता हूं कि मैट्रो प्लस पहले की भांति भविष्य में भी निष्पक्ष पत्रकारिता करेगा। – शुभकामनाओं सहित

– अंकुर गुप्ता, आईएएस
अतिरिक्त मुख्य सचिव,
खाद्य एवं आपूर्ति विभाग, हरियाणा

मुझे यह जानकर अत्यन्त प्रसन्नता हुई कि मैट्रो प्लस समाचार पत्र द्वारा 76वें गणतंत्र दिवस के अवसर पर अपने समाचार पत्र का विशेषांक पत्रिका के रूप में प्रकाशित किया जा रहा है। विशेषांक की सफलता के लिये मैट्रो प्लस के सम्पादक मण्डल तथा पाठकों को मेरी हार्दिक शुभकामनाएं।

मुझे पूरा विश्वास है कि मैट्रो प्लस पहले की भांति भविष्य में भी राष्ट्र उत्थान व मानव कल्याण के क्षेत्र में अहम् भूमिका निभायेगा।

–शुभकामनाओं सहित।

– डॉ. के.के. खंडेलवाल,
आईएएस (रिटायर्ड)
चेयरमैन, हरेरा, गुरूग्राम डिवीजन

76वें स्वतंत्रता दिवस की हार्दिक शुभकामनाएं

मुझे यह जानकर अत्यंत प्रसन्नता हुई कि मैट्रो प्लस समाचार पत्र 76वें स्वतंत्रता दिवस के अवसर पर समाचार पत्र का विशेषांक पत्रिका के रूप में प्रकाशित कर रहा है। मैं इस विशेषांक की सफलता के लिये मैट्रो प्लस के सम्पादक मण्डल तथा पाठकों को अपनी शुभकामनाएं देते हुए आशा व्यक्त करता हूं कि मैट्रो प्लस पहले की भांति भविष्य में भी निष्पक्ष पत्रकारिता करेगा।

-शुभकामनाओं सहित

- जितेन्द्र यादव, आईएएस
पूर्व जिला उपायुक्त,
फरीदाबाद, हरियाणा।

मुझे यह जानकर अत्यंत प्रसन्नता हुई कि मैट्रो प्लस समाचार पत्र 76वें स्वतंत्रता दिवस के अवसर पर समाचार पत्र का विशेषांक पत्रिका के रूप में प्रकाशित कर रहा है।

मैं इस विशेषांक की सफलता के लिये मैट्रो प्लस के सम्पादक मण्डल तथा पाठकों को अपनी शुभकामनाएं देते हुए आशा व्यक्त करता हूं कि मैट्रो प्लस पहले की भांति भविष्य में भी निष्पक्ष पत्रकारिता करेगा।

-शुभकामनाओं सहित

- विक्रम यादव, आईएएस
जिला उपायुक्त,
फरीदाबाद

मुझे यह जानकर अत्यन्त प्रसन्नता हुई कि मैट्रो प्लस समाचार पत्र द्वारा 76वें स्वतंत्रता दिवस के अवसर पर अपने समाचार पत्र का विशेषांक पत्रिका के रूप में प्रकाशित किया जा रहा है। विशेषांक की सफलता के लिये मैट्रो प्लस के सम्पादक मण्डल तथा पाठकों को मेरी हार्दिक शुभकामनाएं। मुझे पूरा विश्वास है कि मैट्रो प्लस पहले की भांति भविष्य में भी राष्ट्र उत्थान व मानव कल्याण के क्षेत्र में अहम् भूमिका निभायेगा।

- शुभकामनाओं सहित।

- राजकुमार, आईएफएस
जिला वन अधिकारी,
फरीदाबाद, हरियाणा।

मुझे यह जानकर अत्यंत प्रसन्नता हुई कि मैट्रो प्लस समाचार पत्र 76वें स्वतंत्रता दिवस के अवसर पर समाचार पत्र का विशेषांक पत्रिका के रूप में प्रकाशित कर रहा है।

मैं इस विशेषांक की सफलता के लिये मैट्रो प्लस के सम्पादक मण्डल तथा पाठकों को अपनी शुभकामनाएं देते हुए आशा व्यक्त करता हूं कि मैट्रो प्लस पहले की भांति भविष्य में भी निष्पक्ष पत्रकारिता करेगा।

-शुभकामनाओं सहित

- परमजीत चहल, एचसीएस
एसडीएम,
फरीदाबाद, हरियाणा

मुझे यह जानकर अत्यन्त प्रसन्नता हुई कि ''मैट्रो प्लस'' समाचार पत्र द्वारा 76वें स्वतंत्रता दिवस के अवसर पर अपने समाचार पत्र का विशेषांक पत्रिका के रूप में प्रकाशित किया जा रहा है। विशेषांक की सफलता के लिये मैट्रो प्लस के सम्पादक मण्डल तथा पाठकों को मेरी हार्दिक शुभकामनाएं।

मुझे पूरा विश्वास है कि मैट्रो प्लस पहले की भांति भविष्य में भी राष्ट्र उत्थान व मानव कल्याण के क्षेत्र में अहम् भूमिका निभायेगा।

- शुभकामनाओं सहित।

- पंकज सेतिया, एचसीएस
एसडीएम, बड़खल
फरीदाबाद, हरियाणा

मुझे यह जानकर अत्यन्त प्रसन्नता हुई कि ''मैट्रो प्लस'' समाचार पत्र द्वारा 76वें स्वतंत्रता दिवस के अवसर पर अपने समाचार पत्र का विशेषांक पत्रिका के रूप में प्रकाशित किया जा रहा है।विशेषांक की सफलता के लिये मैट्रो प्लस के सम्पादक मण्डल तथा पाठकों को मेरी हार्दिक शुभकामनाएं।

मुझे पूरा विश्वास है कि मैट्रो प्लस पहले की भांति भविष्य में भी राष्ट्र उत्थान व मानव कल्याण के क्षेत्र में अहम् भूमिका निभायेगा।

- शुभकामनाओं सहित।

- नसीब कुमार, एचसीएस
सिटी मजिस्ट्रेट,
फरीदाबाद, हरियाणा

मैट्रो प्लस
YouTube Channel
Like & Follow Our Facebook Page —Metro Plus—
www.metroplus.online
www.metroplusnews.com

भारत ही नहीं 5 दूसरे देश भी करते हैं स्वतंत्रता दिवस सेलिब्रेट!

इस 15 अगस्त को भारत 'आजादी का अमृत महोत्सव' मना रहा है। भारत को अंग्रेजों से आजाद हुए 75 साल हो जाएगें। इस खुशी को पूरा देश सेलिब्रेट कर रहा है। लेकिन क्या आप जानते हैं कि भारत एकमात्र ऐसा देश नहीं है जिसे 15 अगस्त को आजादी मिली थी। जिस तरह से भारत के नागरिक आजादी की अमृत महोत्सव मना रहे हैं वैसे ही दुनिया भर के पांच अन्य देश भी इसी दिन अपनी स्वतंत्रता की खुशी शेयर करते हैं।

साउथ कोरिया, नॉर्थ कोरिया, कांगो रिपब्लिक, बहरीन और लिकटेंस्टीन नामक देश भारत के साथ 15 अगस्त को अपनी स्वतंत्रता का जश्न मनाते हैं।

हम यहां उनके बारे में आपको बताते चलते हैं.

नॉर्थ और साउथ कोरिया का स्वतंत्रता दिवस:-

द्वितीय विश्व युद्ध के अंत में जापानी कोलोरियल रूल के अंत की खुशी में, नॉर्थ कोरिया के 76वें नेशनल लिब्रेशन-डे के रूप में, ट्राइंफ के आर्क के पास एक चौक में नॉर्थ कोरिया के दिवंगत नेता किम इल सुंग के एक ग्राफिटी के सामने स्टूडेंट्स ग्रुप डांस करते हैं।

15 अगस्त, 1945 को संयुक्त राज्य अमेरिका और सोवियत सेनाओं द्वारा कोरियाई प्रायद्वीप दशकों पुराने जापानी कब्जे से मुक्त हो हुआ। बता दें कि इंडिपेंडेंस के बाद स्वतंत्र कोरियाई सरकारें तीन साल बाद बनाई गई थी। नॉर्थ और साउथ कोरिया दोनों, श्कोरिया का राष्ट्रीय मुक्ति दिवस मनाते हैं, जो एकमात्र नेशनल हॉलीडे है, जो 'जापान दिवस पर विजय' के उपलक्ष्य में मनाया जाता है।

इस दिन को ग्वांगबोकजेओल यानि लाईट रिकवरी टाईम के रूप में भी जाना जाता है।:-

साउथ कोरिया में कई कार्यक्रम और छुट्टी होती हैं, जिसमें साउथ कोरिया रिपब्लिक के राष्ट्रपति द्वारा या तो चेओनन में कोरिया के इंडिपेंडेंस हॉल में या सेजोंग सेंटर फॉर द परफॉर्मिंग आर्ट्स में एक आधिकारिक समारोह आयोजित होता है। जिसमें सभी अधिकारी मौजूद होते हैं।

कांगो लोकतांत्रिक गणराज्य:-

कांगो लोकतांत्रिक गणराज्य 15 अगस्त को अपनी स्वतंत्रता का जश्न मनाता है। 1960 में, इसी दिन देश 80 वर्षों की अधीनता के बाद फ्रांस से पूरी तरह से फ्री हो गया था। इस दिन को 'कांगोलेस नेशनल-डे' के रूप में जानते है।

बहरीन की आजादी:-

बहरीन की आबादी के युनाईटेड नेशन सर्वे के बाद 15 अगस्त, 1971 को बहरीन ने ब्रिटिश नियंत्रण से आजादी की घोषणा की। इसके बाद देश ने ब्रिटेन के साथ एक मित्रता संधि पर हस्ताक्षर किए थे और पूर्व संधि खत्म हो गई थी। हालांकि अंग्रेजों ने 1960 के दशक की शुरुआत में स्वेज के पूर्व में अपने सैनिकों की वापसी की घोषणा कर दी थी। इसके अलावा, 14 अगस्त वह वास्तविक तारीख है जिस दिन बहरीन ने अंग्रेजों से अपनी स्वतंत्रता प्राप्त की थी। लेकिन राज्य उस डेट को मनाता नहीं है।

लिकटेंस्टीन की स्वतंत्रता:-

दुनिया का छठा सबसे छोटा नेशन, लिकटेंस्टीन, 15 अगस्त को जर्मन नियंत्रण से अपनी स्वतंत्रता का जश्न मनाता है। 1940 से राष्ट्रीय दिवस के रूप में यहां सेलिब्रेट किया जाता है, हर साल यहां के नागरिक और उनके मेहमान देश में उत्सव मनाते है। वहीं शानदार आतिशबाजी प्रदर्शन भी किया जाता है। 15 अगस्त को देश के राष्ट्रीय दिवस की स्थापना के दो मुख्य कारण थे। पहला ये था कि यह पहले से ही बैंक अवकाश था। दूसरा कारण था कि उस समय के राजकुमार प्रिंस फ्रांज जोसेफ द्वितीय ने 16 अगस्त को अपना जन्मदिन मनाते थे। इसलिए 15 अगस्त को राष्ट्रीय दिवस मनाने का फैसला लिया गया था, जोकि देश पर्व और राज करने वाले राजकुमार के जन्मदिन के संयुक्त रूप में मनाया गया था। इससे 1990 में पारित एक कानून द्वारा आधिकारिक राष्ट्रीय दिवस के रूप में स्थापित किया गया था।

-ऋचा गुप्ता

Guru Ji Constructions

We Build Your Dreams
Also do Constructions.

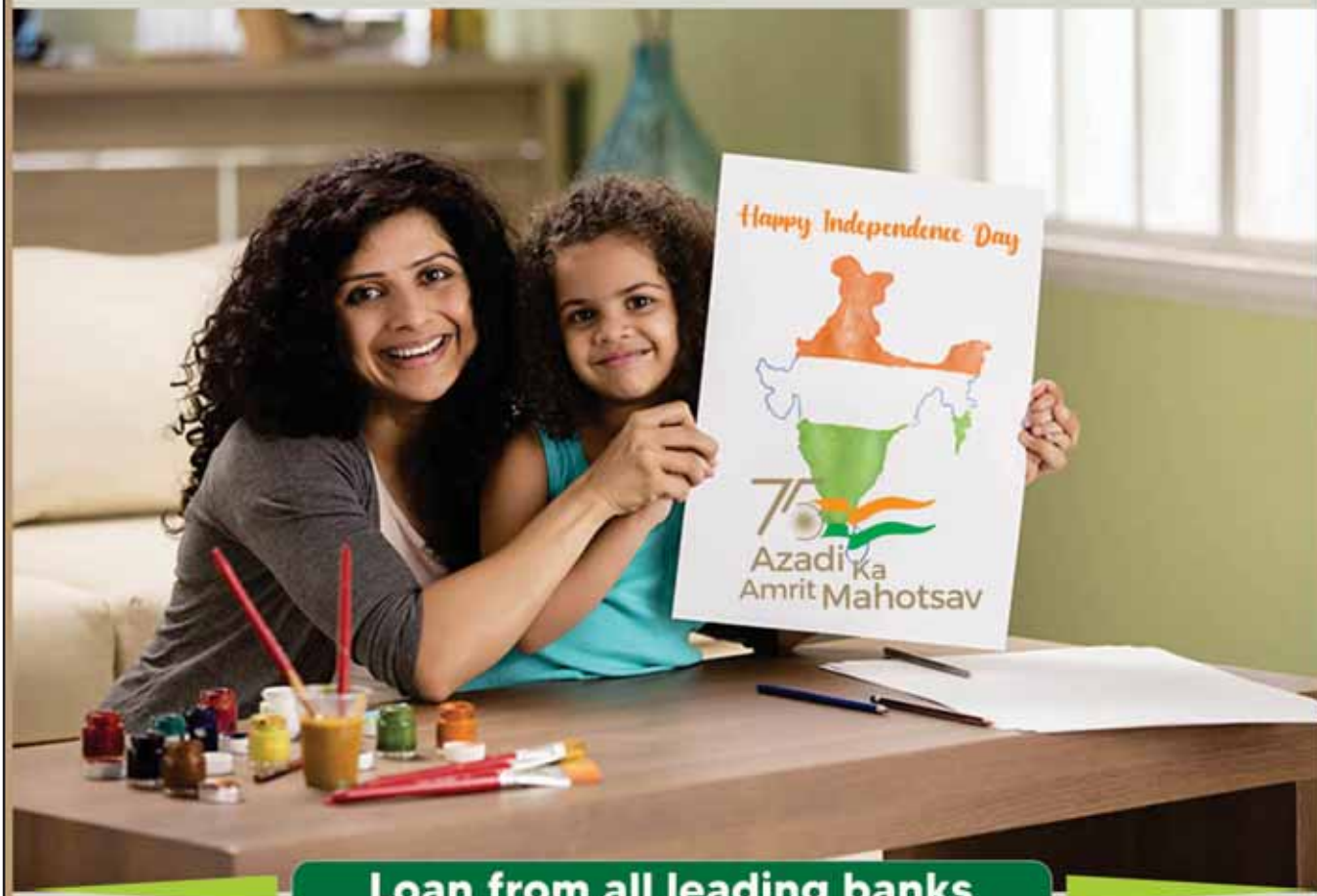

Loan from all leading banks

Commercial | Civil | Industrial | Residential | Schools

◆ Builder ◆ Colobrator ◆ Interior

Deals in All kind of Properties, Residential, Pre-Rented Properties, Plots, Kothies, Industrial Plots & Agriculture Plots.

5F-37, NIT, Faridabad-121001. Phone: 9899988989

5 अगस्त पर राष्ट्रीय तिरंगा फहराने में नियम तोड़ने पर हो सकती है कड़ी सजा!

केंद्र सरकार ने आजादी की 75वीं वर्षगांठ पर शहर घर तिरंगा योजना को शुरू किया है। सरकार ने देशवासियों से अपील की है कि वो अपने घरों में तिरंगा को जरूर लगाएं। लेकिन क्या आप तिरंगा फहराने के नियम जानते हैं?

अपना देश 15 अगस्त, 1947 को आजाद हुआ था। इस 15 अगस्त को ही देश को आजादी मिले 75 साल पूरे हो जाएंगे। इस मौके पर देशभर में इस साल को 'आजादी के अमृत महोत्सव' के रूप में मनाया जा रहा है। केंद्र सरकार ने देशभर में 'हर घर तिरंगा' योजना को भी शुरू किया है। सरकार ने देशवासियों से अपील की है कि वो अपने घरों में तिरंगे को लगाएं। लेकिन क्या आपको पता है कि अपने राष्ट्रीय ध्वज तिरंगा को लगाने और फहराने को लेकर भारतीय कानून में क्या नियम हैं?

झंडे को फोल्ड करने का नियम:-

- तिरंगे को फोल्ड करते वक्त उसे पट या क्षैतिज अवस्था में रखें।
- इसके बाद इसे इस तरह फोल्ड करें कि केसरिया और हरे पट्टी के बीच सफेद पट्टी हो।
- ये भी ध्यान रखें कि सफेद पट्टी पर अशोक चक्र दिखाई दे।
- इसके बाद झंडे को दोनों हथेलियों पर रखते हुए सुरक्षित स्थान पर रखें।

ध्वज संहिता में हाल ही में किए गए हैं बदलाव:-

हाल ही में केंद्र सरकार ने भारतीय ध्वज संहिता में भी बदलाव किया है। पहले तिरंगे को केवल सरकारी बिल्डिगों पर कुछ खास लोगों द्वारा ही फहराया जा सकता था। इसके अलावा इसे केवल सूर्योदय से लेकर सूर्यास्त तक ही फहराया जाता था। लेकिन हाल ही में इन नियमों को बदल दिया गया है। अब कोई भी नागरिक तिरंगा को फहरा सकता है। साथ ही इसे दिन के साथ-साथ अब रात में भी फहराया जा सकता है। पहले केवल कपड़े के झंडो को फहराया जाता था लेकिन अब पॉलिस्टर के झंडे की भी अनुमति दी गई है।

तिरंगे को लेकर इन नियमों का रखें खास ख्याल:-

आपको बता दें कि तिरंगे पर कुछ भी लिखना या डिजाइन बनाना गैर-कानूनी है। किसी भी बिल्डिंग या सामान को ढकने के लिए तिरंगे का प्रयोग वर्जित है।

तिरंगा फहराते वक्त यह यह ध्यान रखना चाहिए कि तिरंगा किसी भी हाल में जमीन को ना छुए।

झंडा फहराते वक्त इसके आकार का भी खास ध्यान रखना जरूरी है।

हमें यह ध्यान रखना चाहिए किए जो भी झंडा हम फहरा रहे हैं, उसका आकार 3 अनुपात 2 का होना चाहिए।

– मंजू सर्राफ

Jitender Pal Shah
President

Vinod Bansal
General Secretary

VK Gupta
Treasurer

Azadi Ka Amrit Mahotsav

SIA

Saroorpur Industries Association (Regd.)

Plot No. 7, Road No. W-5, Saroorpur Industrial Estate, Sohna Road,
Near Bharat Gas Agency, Faridabad-121004
Email : sia14365@gmail.com, nutechthermopack33@gmail.com

प्रधानमंत्री वाले झंडे की अनुठी है कहानी!

स्वतंत्रता दिवस पर प्रधानमंत्री लाल किले की प्राचीर से राष्ट्रीय ध्वज तिरंगा को फहराते हैं। जिस तिरंगे को पीएम फहराते हैं, वह निराला होता है। इस ध्वज के निर्माण की प्रक्रिया अति विशिष्ट होती है। पीएम वाला यह तिरंगा रेशम से बनाया जाता है।

स्वतंत्रता दिवस पर पीएम द्वारा झंडारोहण में लगाए जाने वाले इस तिरंगे का आकार 307 सेंटीमीटर गुणा 240 सेंटीमीटर होता है। तिरंगे को बनाए जाने के दौरान कई प्रक्रियाओं से गुजरना पड़ता हैए इस दौरान 10 फीसदी तिरंगे मानक पर खरे नहीं उतर पाते। विभिन्न स्तर पर करीब 18 बार तिरंगे की गुणवत्ता जांची जाती है, ताकि वो तय मानकों पर खरा उतर सके। जैसे झंडे का निर्धारित रंग तय मानक के अनुरूप ही होना चाहिए। केसरिया, सफेद और हरे कपड़े की लंबाई-चौड़ाई में अंतर नहीं होना चाहिए। तिरंगे के दोनों ओर अशोक चक्र की छपाई समान होनी चाहिए। फ्लैग कोड ऑफ इंडिया 2002 के प्रावधानों के मुताबिक तिरंगे को तैयार किया जाता है।

बेहद सम्मान के साथ होता है रखरखाव:-

स्वतंत्रता दिवस पर सूर्योदय के बाद प्रधानमंत्री लाल किले की प्राचीर से तिरंगा फहराते हैं। शाम को इस विशेष तिरंगे को उतारने का काम व सुरक्षित रखने की पूरी जिम्मेदारी सशस्त्र बलों की होती है। शाम को तिरंगा उतारकर सशस्त्र बलों के सुपुर्द कर दिया जाता है।

हुबली में तैयार होते हैं खास राष्ट्रीय ध्वज:-

कर्नाटक के हुबली शहर में स्थित बेंगेरी इलाके में कर्नाटक खादी ग्रामोद्योग संयुक्त संघ (केकेजीएसएस) द्वारा राष्ट्रीय ध्वज तिरंगा बनाया जाता है। केकेजीएसएस का गठन नवंबर 1957 में किया गया था। वर्ष 2005-06 में इसे ब्यूरो ऑफ इंडियन स्टैंडर्ड प्रमाण पत्र प्राप्त हुआ था। तब से आज तक लालकिले की प्राचीर पर लहराया जाने वाला तिरंगे का निर्माण यहीं पर किया जाता है। केकेजीएसएस द्वारा तैयार तिरंगा राष्ट्रपति भवन, संसद भवन, विदेशों में मौजूद भारतीय दूतावासों, उच्चायोगों, सरकारी इमारतों पर फहराया जाता है। यहां से सिर्फ सरकारी ही नहीं सामान्य लोग भी तिरंगा ले सकते हैं। ऑनलाइन तिरंगा खरीदने की सुविधा है। केकेजीएसएस में करीब 250 लोग तिरंगा बनाते हैं, जिनमें 80 फीसदी महिलाएं हैं।

With best compliments from:

Ultra Flex
Ultra Flex Private Limited

G POLY
G. Poly Flex Private Limited

Manufacturers of:
LD-LLDPE, HM, PP Bags, Printed Polythene bag on Automatic Multi Colour Flexographic & Rotogravure Plants.

Ultra Flex Private Limited
Plot No. 32, Sector-27A, Faridabad- 121003

Office & Works:
Plot No. 5D-108, Railway Road, N.I.T. Faridabad-121001
Ph.: 0129-4038666, 4320065, 4043336
Mobile : 9810001441, 8510003443, 9167853089
E-mail: ultraflex32@yahoo.in, info@ultraflexindia.com, rajiv_sharma343@yahoo.com
Website : www.ultraflexindia.com

FPC
RAVI RAWAT
CMD
9810926307
Happy Independence Day
Futura Portfolios Consultants
We Deals in Any Type of Property & Finance
Head Office : Aggarwal Enclave, Sawaliya Bagh, Near PNB Bank, Aggarwal Collage, Main Bazar Ballabgarh

जानें, देश के किस प्रधानमंत्री ने लाल किले पर फहराया सबसे ज्यादा बार झंडा।

15 अगस्त को हर साल भारत आजादी का त्योहार मनाता है। इस दिन देश का सबसे बड़ा प्रोग्राम राजधानी दिल्ली के लाल किले पर होता है। यहां देश के प्रधानमंत्री ध्वजारोहण करते हैं। प्रधानमंत्री नरेंद्र मोदी इस बार 9वीं बार लाल किले पर झंडा फहराएंगे। इससे पहले वो 8 बार झंडा फहरा चुके हैं।

इस मौके पर हम आपको बताने जा रहे हैं कि किस प्रधानमंत्री ने लाल किले पर कितनी बार झंडा फहराया।

जवाहर लाल नेहरू:-

आजाद भारत के पहले प्रधानमंत्री पंडित जवाहर लाल नेहरू ने सबसे ज्यादा बार लाल किले पर तिरंगा फहराया। उन्होंने कुल 17 बार लाल किले पर तिरंगा फहराया।

इंदिरा गांधी:-

पहले प्रधानमंत्री पंडित जवाहरलाल नेहरू के बाद इंदिरा गांधी ने सबसे ज्यादा 16 बार लाल किले पर तिरंगा फहराया।

मनमोहन सिंह:-

देश के 13वें प्रधानमंत्री मनमोहन सिंह ने 10 बार लाल किले पर तिरंगा फहराया है।

नरेंद्र मोदी:-

भारत के मौजूदा प्रधानमंत्री नरेंद्र मोदी ने 8 बार लाल किले पर तिरंगा फहराया है। इस बार 9वीं बार प्रधानमंत्री मोदी लाल किले पर तिरंगा फहराएंगे।

अटल बिहारी वाजपेयी:-

अटल बिहारी वाजपेयी ने 6 बार लाल किले पर तिरंगा फहराया।

राजीव गांधी:-

राजीव गांधी ने 5 बार लाल किले पर तिरंगा फहराया।

पीवी नरसिम्हा राव:-

पीवी नरसिम्हा राव ने भी 5 बार लाल किले पर तिरंगा फहराया।

वहीं लाल बहादुर शास्त्री ने 2 बार, मोरारजी देसाई ने भी 2 बार, चौधरी चरण सिंह, वीपी सिंह, एचडी देवेगौड़ा और इंद्र कुमार गुजराल ने एक-एक बार झंडा फहराया है।

– ऋचा आहूजा

Mr. Vikash Chaudhary, Estate Officer, HSIIDC, Faridabad being honoured by Hon'ble Shri Krishan Pal Gujjar, Union Minister of State for Power & Heavy Industries.

HSIIDC Announces e-Auction of

Group Housing Sites at Faridabad

Regn. starts on: 26.08.22 **Ends on : 16.09.2022** **Auction : 23.09.22**

Registration Start date :
26.08.2022

Closing of Registration / Deposit :
16.09.2022 *Upto 23:59 Hrs.*

e-Auction Date (Tentative)
23.09.2022 *07:00 hrs. to 11:00 hrs.*

Location	Area (Sq. Mtr.)	Reserve Price (Rs. Per Sq.Mtr.)	EMD (Rs.)
Sector-69	2000	30,170/-	30,17,000/-

Bid increment will be @ Rs. 100/- per sq. mtr.

Latitude : 28.320493 *Longitude : 77.347398*

For further information please connect with :

Helpdesk Number :- +91-9693991992
Email :- hsiidc.eauction.bidx@gmail.com | https://hsiidc.bidx.in
User Manual Helpdesk is available from Mon to Fri (Sat-Sun holiday) from 9:30 am to 6:45 pm

Sh. Vikas Chaudhary, Estate Officer, HSIIDC, Faridabad, Mob. : 9910624455
Mr. Rajeev Kumar, AGM, Mob. : 9999600289
Email : estate.faridabad@hsiidc.org.in

HSIIDC **Haryana State Industrial & Infrastructure Development Corporation Limited** (A State Government Undertaking)
Regd. Office: C-13 & 14, Sector-6, Panchkula, Ph. 0172-2590481-83, Fax: 2590474, E-mail : contactus@hsiidc.org.in , CIN : U29199HR1967SGC034545
Website : hsiidc.org.in | /mdhsiidc /HSIIDCharyana

Please Contact : Vikas Chaudhary, Estate Officer, HSIIDC, Faridabad
Mob. : 9910624455, Email : estate.faridabad@hsiidc.org.in

15 अगस्त को प्रधानमंत्री ही झंडा क्यों फहराते हैं?

आजादी के 75 साल पूरे होने वाले है। इस बार स्वतंत्रता दिवस को बड़े ही धूमधाम से मनाने की तैयार चल रही है। भारत के प्रधानमंत्री नरेंद्र मोदी ने देशवासियों से आग्रह किया है कि इस बार हर भारतीय अपने घरों पर तिरंगा फहराएं।

भारत सरकार के द्वारा हर घर तिरंगा अभियान का आयोजन 13 अगस्त से 15 अगस्त तक चलाया जाएगा। वहीं भारत के प्रधानमंत्री आजादी के 75 साल पूरे होने पर लाल किले से झंडा फहराएंगे। आज हम आपको एक अलग जानकारी देने जा रहे हैं शायद इसके बारे में आपको मालूम नहीं होगा।

15 अगस्त, 1947 को हमारा देश अंग्रेजों से आजाद हुआ था और इसी दिन हम सब स्वतंत्रता दिवस के रूप में झंडा फहराते हैं। लेकिन क्या आपको मालूम होगा कि 15 अगस्त को भारत के प्रधानमंत्री लाल किले से ध्वजारोहण करते हैं और 26 जनवरी यानि गणतंत्र दिवस के दिन भारत के राष्ट्रपति के द्वारा झंडा को फहराया जाता है। वहीं 15 अगस्त को झंडे को ऊपर खींच कर फहराया जाता है और गणतंत्र दिवस के दिन झंडा ऊपर

बांधा रहता है, बस उसे खोलकर लहराया जाता है। इसमें दोनों की अलग-अलग मान्यता है। 15 अगस्त, 1947 को देश हमारा आजाद हुआ। एक स्वतंत्र देश के रूप में भारत का उदय और ब्रिटिश शासन के अंत का प्रतीक माना जाता है जबकि गणतंत्र दिवस पर ध्वज को ध्वज के खंभे के शीर्ष पर बांधा जाता है और इसे 'फहराया' जाता है जो देश के लिए एक गणतंत्र के रूप में अपने पंख फैलाने के लिए एक खुले युग का संकेत देता है।

15 अगस्त पर प्रधानमंत्री ही तिरंगा क्यों फहराते हैं?-

इतिहासकारों के मुताबिक ऐसा कहा जाता है कि 15 अगस्त को प्रधानमंत्री इसलिए झंडा फहराते हैं क्योंकि जब देश हमारा आजाद हुआ था उस समय देश में कोई राष्ट्रपति नहीं था। उस समय आजाद भारत के सर्वेसर्वा प्रधानसेवक प्रधानमंत्री ही थे, जिनके द्वारा 15 अगस्त, 1947 को झंडा फहराया गया। हालांकि 26 जनवरी, 1950 को जब देश के पहले राष्ट्रपति के रूप में डॉ. राजेंद्र प्रसाद को चुना गया तो वहीं से गणतंत्र दिवस पर झंडा लहराने की परंपरा शुरू हो गई। आपको बता दें कि 26 जनवरी को हमारी संविधान की स्थापना हुई थी और राष्ट्रपति पूरे राष्ट्र के रक्षक होते हैं, संविधान के सर्वोच्च सैनिक होते हैं ऐसे में गणतंत्र की रक्षा करना राष्ट्रपति की जिम्मेदारी होती है इसलिए 26 जनवरी को राष्ट्रपति झंडा लहराते हैं।

दोनों अलग-अलग जगह झंडा लहराते हैं!

प्रधानमंत्री 15 अगस्त को लाल किले की प्राचीर से झंडा फहराते हैं। प्रधानमंत्री सरकार के मुखिया होते हैं, लाल किले से वे अपनी सरकार की उपलब्धियां बताते हैं साथ ही साथ आने वाला कल कैसा होगा, भारत के प्रधानमंत्री सभी भारतवासियों को एक सपना भी दिखाते हैं जबकि गणतंत्र दिवस के दिन राष्ट्रपति के द्वारा राजपथ पर झंडे को फहराया जाता है। उस दिन पूरे देश की संस्कृति दिखाई जाती है। इसके साथ ही हमारी सैन्य ताकत का भी प्रदर्शन किया जाता है। आकाश में जंगी जहाज सर्कस दिखाते हैं। कई बार देखा गया है कि किसी देश के प्रधानमंत्री अतिथि के रूप में शामिल भी होते हैं। इस कार्यक्रम में 15 अगस्त के अपेक्षा बैठने के लिए सीटों की संख्या काफी होती है।

– डॉ. पारूल शर्मा

FARIDABAD POLYTECHNIC FOR WOMEN

Run by Devki Educational Social Foundation (Regd.)

COURSE OFFERED

• B.ED • M.ED • B.A • M.A • B.COM • M.COM • BBA • MBA • JBT • LLB

DIPLOMA COURSE :

- Boutique Management
- Dress Designing
- Nursery Teacher's Training
- Primary Teacher's Training
- Art & Craft
- Fashion Designing

CERTIFICATE COURSES :

- Hair Dressing
- Mehandi Art
- Cutting & Tailoring
- Bridal Make-up
- Art & Craft
- Fine Arts

Admission Open

Hurry up Only 15 Seats in Each Course
100% PLACEMENT ASSURANCE

Scholarship for Qualifying Students
SCHOLARSHIP REGISTRATION OPEN

We have only 100 Students
Scholarship at first come first serve Basis

Bansal Plaza, Huda Market, Part-1, Sector-19, Faridabad

9810209535, 9650712897, 9899100054

MITTAL'S
Natural
सभी देशवासियों को
75 वें स्वतंत्रता दिवस
की हार्दिक शुभकामनाऐं

Vinod Mittal
9810119581
Our Quality Products
Kachi Ghani Mustard Oil, Atta, Maida, Sooji, Dalia, Besan, Makki Atta,Poha, Soyavadi, Sugar, Bura, Khand, Gud, Shakkar, Macroni, Pasta, Saviyan, Rice, Tea & All Pulses
MITTAL TRADING COMPANY
Head Office : Plot No. 1, 100 Feet Road, Chawla Colony, Ballabgarh, Faridabad-121004
Works: Plot No. 829, Sector 69, IMT Faridabad • Tel. No.: 0129-2980829, 4010382
Email: mittaltrading@hotmail.com • Website: www.naturalfoodindia.com

Happy Independence Day
Azadi Ka Amrit Mahotsav

AHUJA ELECTRONICS
5-D/26, N.I.T Faridabad -121001,
Ph.: +91-9210064700

Happy Independence Day

Rotary | IMAGINE ROTARY

Rtn. Mahesh & Sujata Trikha
District Governor-2024-25, RID - 3011
Email: dg24.25rid3011@gmail.com Mob.: +91-9810036509.
Convenor: Rotary Blood, Plasma and Concentrator Centre - New Delhi

Aargus Global Logistics Private Limited. INDIA

(An Award Winning AEO, FMC & ISO 9001:2015 Certified Company)

AGL Pharma
Email: guneet@aargusglobal.com
Mob./WhatsApp: +91-9310777055
Email: saurabh.trikha@aargusglobal.com
Mob./WhatsApp: +91-9810036508

Pharma Services include

- Generic Pharma, Clinical Trails
- Biotech, Plasma , Laboratory
- Health Care , Launch Products
- Chilled (2-8 C)
- Frozen (-20C- all temp. range)
- Controlled Ambient (15-25 C)
- All kinds of Medical Equipments

AGL Defence Logistics
CTC: Col. (Retd.) N. K. Mehta
Email: nk.mehta@aargusglobal.com
Mob/WhatsApp: +91-9876079310
Email: jp.singh@aargusglobal.com
Mob/WhatsApp: +91-9818312783

Defence Logistics Services include

- Customs Clearance and Delivery, anywhere in India.
- Door to Door Services across 300 cities Across World, including Africa & CIS countries.
- Part or Full Chartering of Aircraftes / Ships.
- International Freight Forwarding, Logistics & Warehousing across world.
- Experienced in Handling International Freight & Door Deliveries of Defence, Govt. & UN Peace Keeping Force Shipments.
- Reduced Delivery Time , Pin Pointing Customer Issues
- Assist in Quality Control, Extra Services i.e. Advanced Tracking Options.

AGL Ocean Projects
(For Western India)
Email: sebastian.thomas@aargusglobal.com
Mob/WhatsApp:+ 91-9987226543
(Other than Western India)
Email: asha@aargusglobal.com
Mob/WhatsApp:+91-9599939036

Projects Services include

- Customs Clearance ,Multimodal Transportation
- Site Inspection and Project Planning
- Route Surveys and Selection of Reliable Carriers
- Track and Trace with en-route Reporting
- Final Stage Delivery with Closing Report
- Seamless Operation for Oversized Cargo
- Efficient, Experienced and Reliable Team

AGL Xpress
Email: shaktiyadav@aargusglobal.com
Mob/WhatsApp:+91-9910405477
Mahesh Trikha (Managing Director)
Email: ecommerce@aargusglobal.com
Mob./whatsApp: +91-9810036509

Xpress Services include

- Express Courier (Export & Import), E-Commerce Specialization
- Time Critical Shipments , Consolidators for DHL,Fedex,UPS
- Domestic Air Courier & Logistics
- Last-Mile-Delivery
- Custom/DGFT and Exim Consultancy
- On Board Courier*
- Imports Consolidations & Custom Clearance- Air & Sea (DDP/DDU etc)

OUR BRANCHES

Amritsar • Ahemdabad • Bengaluru • Mumbai • Kolkata • Delhi • Hyderabad • Indore • Chandigarh • Jaipur • Chennai • Pune • Mundra

Certification/Membership

WCA | neutral | JCTRANS | AEO | MTO | IATA | AMTOI

Suite No. 109 , First Floor, Sun City Trade Tower, Gurugram- 122001, India. Tel. +91-124-4172200
Regd. Off: 150 AGL Chambers, Kapashera, New Delhi-110037, INDIA. website: www.aargusglobal.com

देश मना रहा 76वां स्वतंत्रता दिवस या 75वां, उलझन क्यों?

पिछले साल ही प्रधानमंत्री मोदी ने आजादी के 75 साल पूरे होने पर आजादी का अमृत महोत्सव मनाने का ऐलान किया था। ऐसे में लोगों को फिर भी कन्फ्यूजन है कि देश 75वां स्वतंत्रता दिवस मना रहा है या 76वां?

आजादी के 75 साल पूरे होने पर देश आजादी का अमृत महोत्सव मना रहा है। साथ ही आज देशभर में 76वें स्वतंत्रता दिवस की धूम है। आज ही के दिन यानी 15 अगस्त, 1947 को देश अंग्रेजों के चंगुल से आजाद हुआ था। इसके लिए लाखों स्वतंत्रता सेनानियों ने अपना बलिदान दिया था।

प्रधानमंत्री नरेंद्र मोदी ने अब 9वीं बार ऐतिहासिक लाल किले की प्राचीर से तिरंगा लहराया और देश को संबोधित किया। पीएम ने अपने संबोधन में आजादी के अमृतकाल की चर्चा करते हुए 2047 तक विकसित भारत की तस्वीर खींची और लोगों से पांच प्रण लेने का आह्वान किया।

पिछले साल ही प्रधानमंत्री मोदी ने आजादी के 75 साल पूरे होने पर आजादी का अमृत महोत्सव मनाने का ऐलान किया था। ऐसे में लोगों को फिर भी कन्फ्यूजन है कि देश 75वां स्वतंत्रता दिवस मना रहा है या 76वां?

दूर करें कन्फ्यूजन:-

दरअसल, ऐसा कन्फ्यूजन गिनने में हो रही गलती के कारण हुआ है।

बता दें कि 15 अगस्त, 1947 को देश आजाद हुआ था। इस लिहाज से पहला स्वतंत्रता दिवस यानी आजादी का पहला दिन 15 अगस्त, 1947 था, जबकि 15 अगस्त, 1948 को दूसरा स्वतंत्रता दिवस हुआ। 1956 में यह 10वां, 1966 में 20वां, 1976 में 30वां, 1986 में 40वां, 1996 में 50वां, 2006 में 60वां, 2016 में 70वां और 2022 में यह 76वां हुआ। आज देश आजादी का 76वां स्वतंत्रता दिवस मना रहा है।

वो बात अलग है कि आम जनता के साथ-साथ सरकारी मशीनरी को भी इस संबंध में भ्रम बना हुआ जिसके चलते वे 76 की जगह 75वां स्वतंत्रता दिवस लिख रहे हैं जबकि इस बार 76वां स्वतंत्रता दिवस और 75वीं वर्षगांठ।

– सुनीता यादव

पंकज गर्ग
समाजसेवी, फरीदाबाद
स्वतंत्रता दिवस
15 अगस्त
Azadi Ka Amrit Mahotsav
की हार्दिक शुभकामनाएं
Ready Mix Concrete
✓ Small, Large & Volumetric Trucks
✓ Competitive Rates ✓ Pumps Supplied
✓ All Strengths & Mixes
✓ Quick & Reliable Services
GARG RMC
MADE IN INDIA
DISCOVER
the concrete
DIFFERENCE
GARG REDIMIX PVT. LTD.
Plant I :
Village Sikri, Sikri Shahpur Road, Faridabad
Ph: +91 129 2205015, Mob.No. : +91 9310167822
+91 9310167823, +91 9310167824
Plant II :
Damdama Road, Bhondsi Opp. JK Business
School, Gurugram | M.No : +91 9650005691

कैसे दें भाषण ?

बंकरों पर बम गिराकर बोल जिंदा बाद तू,
शेरशाह हरदम रहेगा सरहदों को याद तू।
फूंकता जा फूंकता जा जालिमों की बस्तियां,
दुश्मनों को क्या पता आग की फौलाद तू।।

यदि आप चाहते हैं कि भाषण शुरू होने के साथ तालियों की गड़गड़ाहट आपकी आवाज को बुलंद कर दे तो मंच पर आते ही शायरी या किसी दमदार डायलॉग से अपने स्पीच की शुरुआत करें। इसके बाद यहां उपस्थित सभी श्रोताओं का अभिवादन करें और तैयार किए गए भाषण को शानदार तरीके से बेझिझक उपस्थित लोगों के सामने पेश करें।

होठों पर गंगा हाथ में तिरंगा.... कुमार विश्वास की ये पंक्तियां 76वें स्वतंत्रता दिवस पर सटीक बैठती हैं। आज भारत को आजाद हुए 75 साल हो गए। इस आजादी को पाने के लिए ना जाने कितनी माताओं की गोद सूनी हुई और ना जाने कितनी बहनों की मांग का सिंदूर मिट गया। तब जाकर हिंदुस्तान के हाथों से गुलामी की हथकड़ियों और पैरों से गुलामी की बेड़ियों से मुक्ति मिली। कोरोनाकाल की समाप्ति के साथ इस बार स्वतंत्रता दिवस के प्रति लोगों के अंदर एक अलग ही उत्साह देखने को मिल रहा है। इस दिन को खास बनाने के लिए महीनों पहले से तैयारियां शुरु हो गई थी, स्कूल, कॉलेज से लेकर सरकारी विभागों में तिरंगा यात्रा निकाली जा रही है। वहीं भाषण प्रतियोगिता में हिस्सा लेने वाले लोग अपने स्पीच की तैयारी में जुट गए हैं। ऐसे में यदि आप भी भाषण प्रतियोगिता में हिस्सा लेने के लिए तैयारी कर रहे हैं, तो हमारे इस लेख पर एक नजर अवश्य डालें। यदि आप चाहते हैं कि भाषण शुरू होने के साथ तालियों की गड़गड़ाहट आपकी आवाज को बुलंद कर दे तो मंच पर आते ही शायरी या किसी दमदार डॉयलाग से अपने स्पीच की शुरुआत करें। इसके बाद यहां उपस्थित सभी श्रोताओं का अभिवादन करें और तैयार किए गए भाषण को शानदार तरीके से बेझिझक उपस्थित लोगों के सामने पेश करें। नीचे दिए इस पंक्ति से करें स्पीच की शुरुआत

दे सलामी इस तिरंगे को जिससे तेरी शान है,
सर हमेशा ऊंचा रखना इसका जब तक दिल में जान है।

सुप्रभात, आदरणीय प्राधानाचार्य महोदय, तमाम सम्मानित अतिथि, सम्मानित शिक्षकगण।

आप सभी को स्वतंत्रता दिवस की हार्दिक शुभकामनाएं। जैसा कि आप सभी जानते हैं कि हम आज यहां आजादी की 75वीं वर्षगांठ मनाने के लिए एकत्रित हुए हैं। साल 1947 में इस दिन उपमहाद्वीप में एक नया अध्याय शुरू किया गया। इस दिन भारत ब्रिटिश औपनिवेशिक शासनकाल से मुक्त हो गया था। प्रत्येक भारतीय खुली हवा में सांस लेने के लिए आजाद हो गए था। लेकिन इसके पीछे का इतिहास हमें आज भी भावुक कर देता है। देश को आजादी दिलाने के लिए सैकड़ों क्रांतिकारियों ने अपने प्राणो की आहुति दी। हम उन नेताओं व स्वतंत्रता सेनानियों को नमन करते हैं। साथ ही सरहद पर खड़े तिरंगे की आन-बान-शान को अपने लहू से सींचने वाले सैनिकों को भी नमन करते हैं, जो दिन-रात देश की सेवा में खड़े रहते हैं। जिनके मन में एक ही संकल्प होता है कि जीते जी इस तिरंगे का मान रखें और मरकर मर्यादा याद रहे, हम रहे या ना रहें मगर इसकी सजधज आबाद रहे।

वैसे तो आज के दिन देश का हर कोना तिरंगे से सजा रहता है। स्कूल, कॉलेज से लेकर सरकारी दफ्तर व रेलवे स्टेशन तिरंगे के रंग में राष्ट्रभक्ति का परिचय देते हैं। 75वीं वर्षगांठ की खुशी में देश में साल के शुरुआती माह से ही स्कूल कॉलेज से लेकर सरकारी विभागों में तिरंगा यात्रा व हर घर तिरंगा अभियान चलाया जा रहा है। साथ ही स्वतंत्रता दिवस के दिन विशेष कार्यक्रम आयोजित करने की तैयारी चल रही हैं।

Hotel
Rajmandir
STATE-OF-ART INFRA
Facilities Available :
AC Rooms
Safe Deposit Facility
Exclusive Bar
Travel Desk
Doctor on Call
Laundry
Family Restaurant
Conference Hall
Internet Facilities
Banquet Hall
24 Hrs. Room Service
45, Neelam-Bata Road, Faridabad, Haryana
Ph.: 0129-4095700, 4023742, 4026742, 2430262, email : hotel_rajmandir@yahoo.co.in
website : www.hotelrajmandir.com

16 साल के पहले शहीद थे गुलाब सिंह जिसने आजादी के लिए दी थी जान।

भारत इस साल आजादी की 75वीं वर्षगांठ मना रहा है। आजादी का ये अमृत महोत्सव हर हिन्दुस्तानी के लिए बेहद गर्व का क्षण हैं। 200 सालों की गुलामी की जंजीरों को तोड़कर ये आजादी हमें खून की नदियां बहाने के बाद मिली है। अपने वतन पर अपना तिरंगा लहराने के लिए हमने ना जाने कितने शीश कटाएं हैं। बिना जान की परवाह किए हमारे वीरों और शहीदों ने देश की आजादी का स्वप्न देखा था। ऐसे अनगिनत वीर हैं जो आजादी की जंग में शहीद हुए। मध्यप्रदेश के ऐसे कई वीर हैं, जिनका स्वप्न था आजाद भारत देखना और इस स्वप्न को साकार करने के लिए उन वीरों ने अपनी जान की बाजी लगा दी थी। जबलपुर के गुलाब सिंह पटेल का नाम मध्यप्रदेश के पहले शहीद के रूप में लिया जाता हैं। गुलाब सिंह महात्मा गांधी के भारत छोड़ो अभियान का हिस्सा बने थे और देश की आजादी के लिए प्राणों का उत्सर्ग किया था।

16 साल की उम्र में हुए थे शहीद:-

गुलाम भारत को आजाद कराने के लिए देश के युवाओं ने अदम्य साहस दिखाया था। जब महात्मा गांधी ने 1942 में देश को आजाद कराने के लिए अंग्रेजी हुकूमत के खिलाफ 'भारत छोड़ो आंदोलन' शुरू किया तो देश के कोने-कोने से युवा इस आंदोलन से जुड़े। जबलपुर से गुलाब सिंह पटेल इस अभियान से जुड़े और हाथों में तिरंगा लेकर देशभक्ति का संचार किया।

वो 14 अगस्त का ही दिन था, जब देश की आजादी का स्वप्न आंखों में लिए गुलाब सिंह पटेल ने अपनी आंखें मूंद ली थी, लेकिन आखिरी सांसें लेने से पहले उन्होंने कमानिया गेट पर तिरंगे को शान से लहराते देखा था। शहादत के समय गुलाब सिंह की उम्र महज 16 साल थी, शहीद होकर उन्होंने मध्यप्रदेश के पहले बलिदानी होने का गौरव प्राप्त किया था।

सिर में खाई थी गोली:-

जब 8 अगस्त, 1942 को अखिल भारतीय कांग्रेस कमेटी के मुंबई अधिवेशन में भारत छोड़ो आंदोलन का प्रस्ताव पारित हुआ तो जबलपुर में स्वतंत्र भारत का सपना देखने वाले युवाओं में एक नई ऊर्जा का संचार हुआ। युवा जोश को देखकर डरी अंग्रेजी फौज ने नौ अगस्त को इलाके के सभी स्वतंत्रता सेनानियों को हिरासत में ले लिया। क्रांतिकारियों की गिरफ्तारी के बाद युवाओं ने अगस्त क्रांति को सफल बनाने की जिम्मेदारी अपने कंधों पर ली। अगले ही दिन 10 अगस्त, 1942 को कमानिया गेट चारों ओर से स्वतंत्रता संग्राम सेनानियों से खचाखच भर गया। घमंडी चौक से जब गुलाब सिंह के नेतृत्व में विद्यार्थियों का जुलूस पुलिस की घेराबंदी तोड़कर तिरंगा थामे आगे बढ़ा तो, वंदेमातरम के उद्घघोष से पूरा आकाश गूंज उठा। वहां मौजूद सभी लोगों ने जब वंदे मातरम के नारे लगाए तो अंग्रेजी हुकूमत हिल गई। आनन फानन में तत्कालीन सिटी मजिस्ट्रेट देवबक्श सिंह ने कार्रवाई का निर्देश दिया, इसी दौरान एक पुलिसकर्मी ने गुलाब सिंह पर निशाना साधकर उन्हें गोली मार दी। गोली सीधा जाकर गुलाब सिंह के सिर में लगी उन्हें रक्त रंजित अवस्था में विक्टोरिया अस्पताल लेकर जाया गया।

गंभीर रूप से घायल अवस्था में गुलाब सिंह पटेल ने साथियों से केवल यही कहा कि कमानिया गेट में तिरंगा फहरा कर मुझे बता देना। उनकी इच्छा को पूरा करने के लिए जैन बायज स्काउट्स एसोसिएशन के विद्यार्थियों ने कमानिया पर तिरंगा झंडा फहराया। जब ये खबर गुलाब सिंह को मिली तो उन्हें बहुत आत्मसंतुष्टि मिली। चार दिन गंभीर हालत में उन्होंने अस्पताल में जिंदगी की जंग लड़ी लेकिन 14 अगस्त, 1942 के दिन उन्होंने दुनिया को अलविदा कह दिया। 14 अगस्त के ही दिन गुलाब सिंह का जन्म हुआ था और इसी दिन वे दुनिया से रुखस्त हो गए।

– नैन्सी बब्बर

40 Years of Excellence

Dedicated to the memory of St Heera Das, St Achal Das
HOMERTON GRAMMAR SCHOOL
A Boutique C.B.S.E. High School

Har majhab se badi hai soch meri.
Har tufan se bada hai tiranga mera.
Koi na mita saka nishan jiska.
Desh Mera. Triranga Mera.

Happy
Independence
Day

Sec 21A, Faridabad | Log on: homertongrammar.com | E-Mail - enquiry@homertongrammar.com | M.: 8506802228

'हर घर तिरंगा' अभियान से स्वयं जुड़ रहे हैं देशवासी।

'हर घर तिरंगा' अभियान से स्वयं जुड़ रहे देशवासी 'लहराएगा तिरंगा अब सारे आसमान पर, भारत का ही नाम होगा सबकी जुबान पर, ले लेंगे उसकी जान या लेंगे अपनी जान पर, कोई जो उठाएगा आंख हिंदुस्तान पर। भारत की आज़ादी के 75 साल पूरे होने के उपलक्ष्य में देशभर में आज़ादी का अमृत महोत्सव मनाया जा रहा है। इस स्वतंत्रता दिवस को यादगार बनाने, लोगों में देशभक्ति का जज्बा जगाने और राष्ट्रध्वज के प्रति सम्मान की भावना को बढ़ाने के उद्देश्य से प्रधानमंत्री नरेन्द्र मोदी ने 22 जुलाई को हर घर तिरंगा अभियान को सशक्त करने का आहवान किया।

उन्होंने ट्वीट के जरिए 13 से 15 अगस्त तक अपने घरों पर राष्ट्रध्वज फहराने की अपील लोगों से की।। प्रधानमंत्री ने कहा कि 22 जुलाई, 1947 के दिन तिरंगा को अंगीकार किया गया। इसलिए हर भारतीय को तिरंगा पर गर्व होना चाहिए। केंद्रीय सूचना प्रसारण मंत्री अनुराग ठाकुर ने भी साहस, शांति और सच्चाई के प्रतीक तिरंगा को हर घर में लगाने की अपील लोगों से की। इसका असर यह हुआ की लोग स्वमेव ही हर घर तिरंगा अभियान को सफल बनाने में जुट गए हैं।

हर घर तिरंगा अभियान का एक उद्देश्य यह भी है जन-भागीदारी के माध्यम से सभी घरों तक राष्ट्रध्वज पहुंचाना। इससे आपसी एकता, भाईचारे की भावना तो बढ़ेगी ही लोकतंत्र भी मजबूत होगा। प्रधानमंत्री नरेन्द्र मोदी ने तिरंगा की डिजाइन करने वाले श्री पिंगली वैंकैया की जयंती के अवसर पर अपने उद्बोधन में देशवासियों से अपील की कि वे अपनी सोशल मीडिया प्रोफाइल या डीपी में तिरंगा लगाए। उन्होंने क्रांतिकारी मैडम भीकाजी कामा को तिरंगा को आकार देने में उनकी भूमिका के लिए याद किया और इसका असर यह हुआ कि करोड़ों देशवासियों ने अपनी सोशल मीडिया प्रोफाइल में तिरंगा की फोटो अपलोड कर एकता का परिचय दिया।

यह सच है कि तिरंगा की आन-बान-शान की खातिर भारतीय सैनिक बहादुरी

से लड़ते हैं और अपनी जान भी देश के लिए न्योछावर कर देते हैं। जैसा कि केंद्रीय गृहमंत्री अमित शाह ने भी कहा है कि हर घर तिरंगा कार्यक्रम दुनिया के लिए एक संदेश है कि भारत का हर नागरिक संविधान निर्माताओं की दृष्टि के अनुसार भारत के विकास, समृद्धि और सुरक्षा को आगे बढ़ाने के लिए एकजुट है। इसलिए एकजुटता के लिए सभी अपने घरों में तिरंगा लगाएं।

गृहमंत्री की इस अपील से देश के सभी राज्यों में नागरिकों के मन मस्तिष्क में आजादी की 75वीं सालगिरह के जश्न को देशभक्ति के जज्बे के साथ मनाने की इच्छा मजबूत हुई और सबने तिरंगा लगाने का संकल्प लिया। नतीजतन तिरंगा लेने की भी होड़ सी मची हुई है। हरियाणा के मुख्यमंत्री मनोहर लाल ने इसे पुरखों के संघर्ष और बलिदान का प्रतीक बताते हुए सभी से अपने घरों, दुकानों में तिरंगा लगाने की अपील की है। डाकघरों, खादी ग्रामाद्योग की दुकानों तथा सी-मार्ट के अलावा ग्रामीण क्षेत्रों में स्थित राशन दुकानों में भी लोग तिरंगा खरीद सकते हैं। वहीं ऑनलाइन खरीदी की भी व्यवस्था की गई है।

– मनीता सिंगला

FWS
BEST IN TOWN

Azadi Ka Amrit Mahotsav

Firewater Store

L-1 Liquor Shop

location:-

Delhi Border Wine Shop, Near Molarband Cutt, ByPaas Road, Near Universal Hospital, Faridabad

Badarpur Border, Near Lakarpur Cut on NH Highway, Badarpur Border, While Going Faridabad to Delhi

Badarpur Border, Near Bypass Road Cut on NH Highway, Badarpur Border, While Going Delhi to Faridabad

Jhajru More, On Bye Pass Road While Coming from Palwal to Faridabad, NH Highway cut to By Pass Road Jajru, Faridabad

Sahupura Jatt Chowk on By Pass Road, Jatt Chowk Near Sahupura Village Cut, Faridabad, Haryana

M.: - 8070804000

FACEBOOK PAGE-FIREWATER L-1 LIQUOR SHOP FARIDABAD

L-1 Address : Plot No. 62, Sector 27C, Faridabad

E-mail : brothergroup2021@gmail.com

जानें, भारत की आजादी को लेकर देश-दुनिया के अखबारों में क्या छपा?

15 अगस्त 1947, भारत की आजादी की तारीख। दशकों तक चले संघर्ष और आंदोलनों के बाद अंग्रेजी हुकूमत भारत छोड़ने पर मजबूर हो गई और 14 अगस्त की आधी रात भारत को सत्ता हस्तांतरित कर दी गई। यह देश-दुनिया के लिए बड़ी घटना थी। उस समय मोबाइल, डिजिटल मीडिया और यहां तक कि टीवी न्यूज चैनल्स भी नहीं थे, लेकिन अखबार था। यह आजादी के आंदोलन में हथियार भी बना था। खैर देश-दुनिया के अखबारों ने भारत की आजादी की खबर को प्रमुखता से कवर किया। आइए देखते हैं, किस अखबार में क्या प्रकाशित हुआ।

टाइम्स ऑफ इंडिया ने 15 अगस्त 1947 को भारत को आजादी मिलने की खबर को फ्रंट पेज पर रखा। हेडिंग थी-Birth of India's Freedom यानि हिंदी में बोलें तो इसका अर्थ हुआ-भारत की आजादी का जन्म यानी भारत को आजादी मिल गई।

हिन्दुस्तान: हिंदी दैनिक हिन्दुस्तान अखबार ने भी खबर को पेज 1 पर लीड बनाया। खबर की हेडिंग थी- शताब्दियों की दासता के बाद भारत में स्वतंत्रता का मंगल प्रभात। नीचे सब-हेडिंग लिखा- बापू की चिर तपस्या सफल। बगल में ऐसी ही एक प्रतीकात्मक तस्वीर छापी।

हिंदुस्तान टाइम्स ने पहले पन्ने पर देश की आजादी की खबर छापी, वो भी पूरे 8 कॉलम में। खबर की हेडिंग थी-India Independent: British Rule Ends यानी भारत आजाद हुआ, ब्रिटिश राज का अंत हुआ। इसमें नीचे लिखा गया कि आजाद

The Hindustan Times

INDIA INDEPENDENT : BRITISH RULE ENDS

CONSTITUENT ASSEMBLY TAKES OVER

राष्ट्र के जन्म पर देशवासियों ने पूरे जोश के साथ यह जश्न मनाया।

द स्टेटसमेन ने पहले पन्ने पर खबर को लीड लेते हुए शीर्षक लिखा-Two Dominions Are Born यानी दो संप्रभु राष्ट्रों का जन्म हुआ। साथ ही लिखा-Political Freedom for One-Fifth of Human Race यानी दुनिया की आबादी के पांचवें हिस्से को राजनीतिक आजादी मिल गई। इसमें एक तरफ पंडित नेहरू की तस्वीर लगाई गई और दूसरी तरफ पश्चिम बंगाल के पहले गवर्नर की। दोनों के बीच में लिखा-Power Assumed by Indians यानी भारत को शक्ति स्थानांतरित हो गई।

गुजरात समाचार: गुजरात से प्रकाशित होने वाले अखबार गुजरात समाचार ने पहले पन्ने पर खबर को लेते हुए हेडिंग लिखा-'गुलामी की स्याह रात का अंत-आजादी का उदय' इस अखबार ने अपने मास्टहेड यानी फ्रंट पेज के ऊपरी हिस्से पर अखबार के नाम के पीछे तिरंगा लहराते हुए दिखाया।

अमेरिका के दैनिक अखबार द वाशिंगटन पोस्ट ने भी भारत की आजादी की खबर को फ्रंट पेज पर छापा, लेकिन अखबार ने इस खबर को केवल 2 कॉलम में छापा। हेडिंग में लिखा-भारत ने संप्रभुता हासिल कर ली।

ब्रिटेन के अखबार **द न्यूयॉर्क टाइम्स** ने पहले पन्ने पर भारत-पाकिस्तान के बंटवारा दिखाते मैप के साथ खबर छापी। लिखा-ब्रिटिश हुकूमत की गुलामी से आजादी के साथ दो देशों भारत और पाकिस्तान का जन्म हो गया है। अखबार ने यह भी खबर बनाई कि बंटवारे के कारण दोनों देशों में दंगे हो रहे हैं।

ऑस्ट्रेलिया के अखबार द कूरियर मेल की हेडिंग थी-British Rule in India Ends यानी भारत में ब्रिटिश हुकूमत का अंत। नीचे पार्टिशन को लेकर हेडिंग बनाई गई थी-Pakistan Assumes New Sovereignty यानी पाकिस्तान को संप्रभुता मिली। मतलब पाकिस्तान भी एक संप्रभु राष्ट्र बना।

– रीना परमार

Dronacharya Public School

Happy
Independence Day 2022

बेटी बचाओ-बेटी पढ़ाओ

YOUR CHILD DESERVES THE BEST EDUCATION

Fully Airconditioned Toddlers' Studio Pre Primary Wing

Sector 23A, Faridabad

Sec 56, Samaypur Sohna Road, Kaboolpur, Faridabad.

(10+2 Affiliated to CBSE New Delhi)

for more info Call 9555444888

Website www.dronacharyaschoolfbd.in

Email dronaschoolfbd@gmail.com

Micro Tools (India) Pvt. Ltd.

IATF 16949:2016 Certified Company

Mfrs. of Sheet Metal & Tubular Components & Welded Assemblies.

Plot No. 38, Sector-24, Faridabad-121005 Haryana (India)

Ph. 0129-4025887, 4025670, M.: 9811715670,

Email : micro@microgroup.co, Website : www.microgroup.co

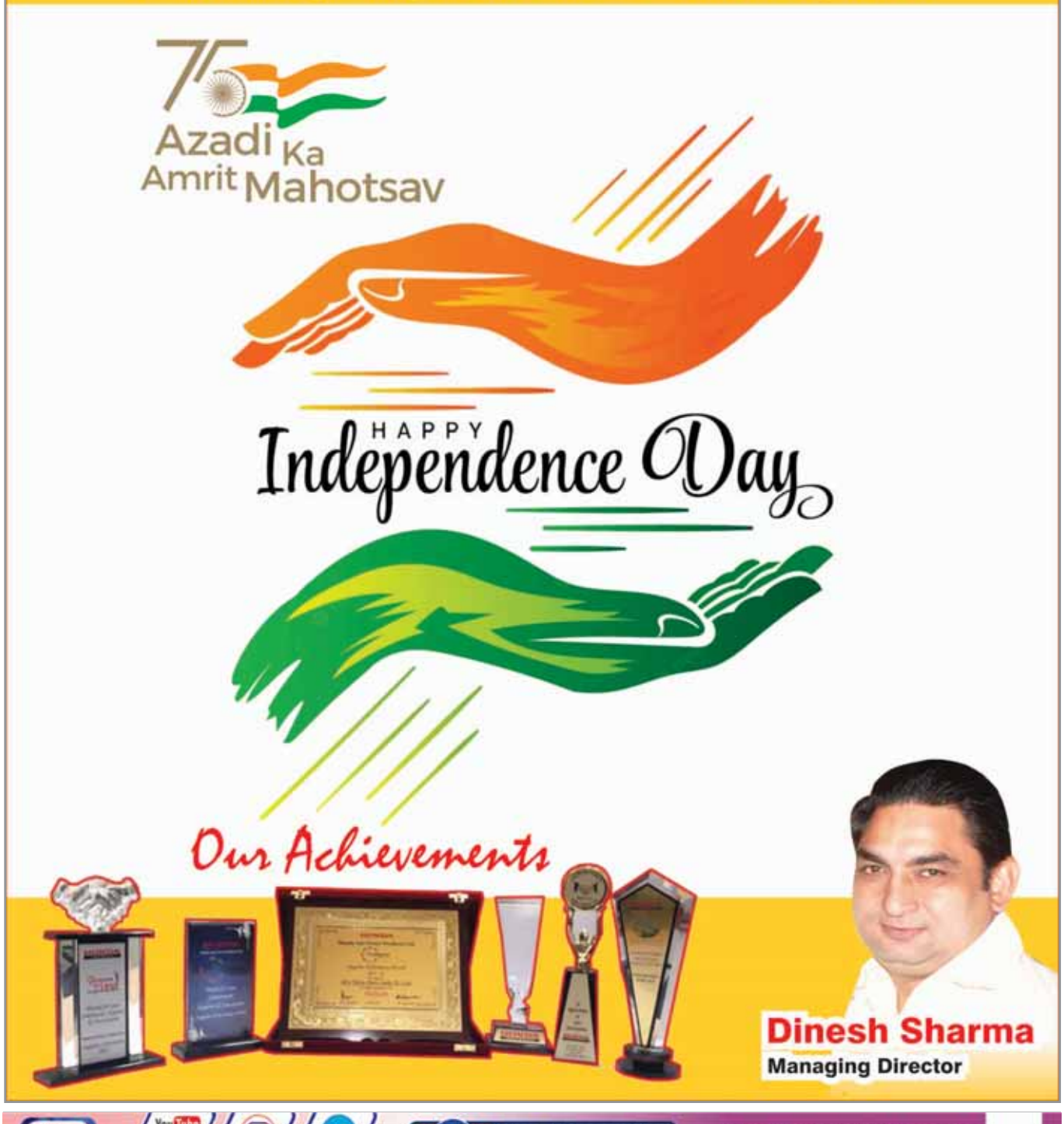

SABURI PLYWOOD

JAKLIN
AN ISO 9001:2008 CERTIFIED CO's Product

Plywood I Block Board I Marin Ply I Film Face Ply

Azadi Ka Amrit Mahotsav

Gupta Timber Co.

Deals in : All Kind of Teak Wood, Hard Wood, Vineer & Other Decorative Products, Nagpur, Teak, Saal, Plywood, Laminate, Moulding etc.

Sector-86, Old Tigaon Road, Greater Faridabad
M.: 9911338691, 9015789018

email : novjotkumargupta@gmail.com

स्वतंत्रता दिवस
15 अगस्त
की हार्दिक शुभकामनाएं
अमन कुमार गोयल
अध्यक्ष, आप व्यापारी संगठन
साउथ जोन, हरियाणा

MUKHI SINGH'S
OLD SHOP
FASHION CORNER
Since 1979
The One Shop in Faridabad for
All Type of Men's Branded Undergarments
Ravinder Singh
M.: 91-9811113804
Amanpreet Singh
M.: 91-9711816183
Range of Products : Warmers, Night Suits, Track Suit, Lower, T-Shirt, Variety of Shocks, Hankies, Towels, Belts & Undergarments.
1-D/109, NIT Faridabad-121001
email : amanpreet.sngh02@gmail.com
MUKHI SINGH
JOCKEY
Levi's
Men & Boys
Belts
Socks

ASHA JYOTI VIDYAPEETH

Affiliated to CBSE Code No. 531423

Azadi Ka Amrit Mahotsav

AUGUST 15

Happy Independence Day

ENROLL NOW

ADMISSION OPEN for Session 2022-2023 FOR CLASSES PRE NURSERY TO IX AND XI

ATTRACTIVE SHOOTING RANGE

YOUR KIDS DESERVE THE BEST EDUCATION

LEARNING BENEFITS

- ✓ CCTV Surveillance
- ✓ Advanced Labs
- ✓ Personality Development
- ✓ Indoor and Outdoor Sports Facilities

KEY POINTS

- Lush Green Campus in 10 Acres
- Well Equipped Labs
- Excellent Results
- Experimental Learning
- Personality Development
- Activity Based Classes for Pre-Primary Wing
- Separate Play Ground for Pre-Primary Wing
- Regular Sanitation of School Campus and School Vehicles
- Fully Vaccinated Staff

WE ARE HIRING :
PGT – PHYSICS
PGT – ENGLISH
Send your CV's at :
ashajyotividyapeeth@gmail.com

ADDRESS
Sahupura, Opposite Sector- 65, Main Bypass Road, Faridabad, Haryana-121004

FOR MORE
www.ajvp.in

CONTACT US
8447281390
9990014026

Azadi Ka Amrit Mahotsav
HOTEL Ashirwad

Happy Independence Day

S.C.O. 18-19-20,
Sector-16, Faridabad.
PH.: 0129-2261222, 9891016222
email : dheeraj@ashirwadresorts.com

Saraf Enterprises

Azadi Ka Amrit Mahotsav
Happy Independence Day

Mfg. of : Plastic Granules & Industrial Waste Trading

20/4, Nepco Complex, Mathura Road, Faridabad-121004 (Hr.)

Mahendra Kumar Saraf
Mob.: 9811100279
E-mail : Sarafenterprises279@gmail.coom

Mohit Saraf
Mob.: 9810081706
E-mail : Mohitsaraf279@gmail.com

Rotary Club of Faridabad Industrial Town

Rotary
District 3011

जय हिन्द

Rtn. Rajeev Sikka
Secretary

Rtn. Deepak Yadav
President

जय हिन्द

Rtn. Dr. Rahul Sharma
Treasurer

Azadi Ka Amrit Mahotsav

Rtn. Mahendra Saraf
President (2015-16)

Rtn. Naveen Gupta
President (2017-18)

Rtn. Narender Parmar
President (2018-19)

Rtn. Vinay Rastogi
President (2020-21)

Rtn. Atul Dev Saraf
President (2021-22)

ROCFIT Team 2022-23

स्वतंत्रता दिवस

की हार्दिक शुभकामनाएं

Azadi Ka Amrit Mahotsav

रो. शेखर मेहता
पूर्व प्रेजीडेंट, रोटरी इंटरनेशनल

रो. रंजन ढ़ींगड़ा
पूर्व डिस्ट्रिक गर्वनर

रो. अशोक कंटूर
डिस्ट्रिक गर्वनर

रो. जितेंद्र गुप्ता
डिस्ट्रिक्ट गर्वनर (इलेक्ट)

रो. महेश त्रिखा
डिस्ट्रिक्ट गर्वनर (नॉमिनी)

रो. डॉ. सुशील खुराना
डिस्ट्रिक्ट गर्वनर, 2008-09

डॉ. एन. सुब्रह्मनयन
डिस्ट्रिक्ट गर्वनर, 2016-17

रो. रवि चौधरी
डिस्ट्रिक्ट गर्वनर, 2017-18

रो. विनय भाटिया
डिस्ट्रिक्ट गर्वनर, 2018-19

रो. रमेश अग्रवाल
पीडीजी, डिस्ट्रिक्ट-3012

रो. मुकेश अरनेजा
पीडीजी, डिस्ट्रिक्ट-3012

रो. रोहित जैन
चेयरमैन, डीपीएस ग्रेटर

रो. के.सी. लखानी
चेयरमैन, लखानी अरमान

रो. नवदीप चावला
पूर्व प्रेजीडेंट, एफआईए

रो. सतीश गुसाई
प्रमुख उद्योगपति

रो. जे.पी. मल्होत्रा
डिस्ट्रिक सेक्रेटरी, रोटरी

रो. विरेंद्र मेहता
सचिव, रोटरी क्लब एनआईटी

रो. मुकेश अग्रवाल
पूर्व प्रधान, रोटरी क्लब

रो. योगेश अग्रवाल
असिस्टेंट गर्वनर

रो. मोहित आनन्द भाटिया
डिस्ट्रिक्ट सेक्रेटरी, 2020-21

स्वतंत्रता दिवस

की हार्दिक शुभकामनाएं

Azadi Ka Amrit Mahotsav

अजय पाल डूडी
डिप्टी लेबर कमिश्नर

रो. पंकज गर्ग
डॉयरेक्टर, गर्ग रेडीमिक्स

आर.के. भाटिया
डॉयरेक्टर, होटल राजमंदिर

एच.के. बतरा
चेयरमैन, परफेक्ट बेक

नरेन्द्र अग्रवाल
चेयरमैन, शिवालिक प्रिंटस

डॉ. प्रबल राय
चेयरमैन, एकॉर्ड हॉस्पिटल

डॉ. युवराज कुमार
डॉयरेक्टर, एकॉर्ड हॉस्पिटल

डॉ. जितेन्द्र कुमार
डॉयरेक्टर, एकॉर्ड हॉस्पिटल

डॉ. ऋषि गुप्ता
डॉयरेक्टर, एकॉर्ड हॉस्पिटल

डॉ. रोहित गुप्ता
डॉयरेक्टर, एकॉर्ड हॉस्पिटल

डॉ. आर.सी. सोनी
डॉयरेक्टर, एकॉर्ड हॉस्पिटल

आनन्द गुप्ता
वरिष्ठ अधिवक्ता

राजकुमार भाटी
एडवोकेट, डीएचबीवीएन

अनिल चौधरी
ज्वाइंट डॉयरेक्टर, इंडस्ट्रीज (रि.)

एम.एल. रोहिल्ला
एस.ई., डीएचबीवीएन

दिनेश शर्मा
उद्योगपति एवं समाजसेवी

बी.एम. शर्मा
युवा समाजसेवी

दिनेश रघुवंशी
राष्ट्रीय कवि

नितिन अरोड़ा
डॉयरेक्टर, डिजायर प्रोपर्टी

मधु गुप्ता
प्रोत्साहन चेरिटेबल ट्रस्ट

Azadi Ka Amrit Mahotsav

स्वतंत्रता दिवस

की हार्दिक शुभकामनाएं

सी.बी. रावल
चेयरमैन, रावल ग्रुप

आनन्द मेहता
चेयरमैन, केएल मेहता संस्थान

प्रशांत भल्ला
चांसलर, मानव रचना युनिवर्सिटी

डॉ. सुभाष श्योराण
प्रिंसिपल, ए.डी. सी.सै. स्कूल

नरेन्द्र परमार
प्रिंसिपल, पाइनवुड इंटरनेशनपल

टी.एस. दलाल
चेयरमैन, दिल्ली स्कॉलर्स इंटरनेशनल

राजदीप सिंह
एमडी, होमर्टन ग्रामर स्कूल

राजीव गिरधर 'गोल्डी'
डॉयरेक्टर, मार्डन डीपीएस

एच.एस. मलिक
चेयरमैन, फरीदाबाद मॉडल स्कूल

दीपक यादव
डॉयरेक्टर, विद्यासागर इंटरनेशनल

सतबीर डागर
चेयरमैन, आशा ज्योति विद्यापीठ

नवीन चौधरी
डायरेक्टर, द्रोणाचार्य स्कूल

नितिन वर्मा
डॉयरेक्टर, डॉयनेस्टी इंटरनेशनल

भारत भूषण शर्मा
डॉयरेक्टर, कुंदन ग्रीन वैली

अनिल रावल
वाइस चेयरमैन, रावल ग्रुप

अरुण पुंडीर
डॉयरेक्टर, शिवाजी पब्लिक स्कूल

पवन गुप्ता
डॉयरेक्टर, डीसी मॉडल स्कूल

उमंग मलिक
डॉयरेक्टर, फरीदाबाद मॉडल स्कूल

वाई.के. माहेश्वरी
चेयरमैन, सरस्वती शिशु सदन

प्रयास दलाल
डॉयरेक्टर, दिल्ली स्कॉलर्स इंटरनेशनल

Azadi Ka Amrit Mahotsav

स्वतंत्रता दिवस

की हार्दिक शुभकामनाएं

विभू रंजन
भाजपा नेता

संदीप मित्तल
भारत विकास परिषद्

अरुण बजाज
प्रदेश उपाध्यक्ष, लघु उद्योग भारती

लॉयन सतीश परनामी
प्रमुख समाजसवी

जितेन्द्र भाटिया
डॉयरेक्टर, डिलाइट ग्रेंड

डॉ. बी.डी. पाठक
सीनियर सर्जन

रो. पवन अग्रवाल
प्रमुख समाजसेवी

नवजोत गुप्ता
समाजसेवी

देवेन्द्र सिंह सुरजेवाला
राजनैतिक विश्लेषक

आर.के. चिलाना
समाजसेवी

राजीव पुरी
युवा समाजसेवी

हरपिंदर सिंह
एम.डी., स्पेको-टेक

मनमोहन सिंह
युवा समाजसेवी

रो. डॉ. आर.एस. वर्मा
चेयरमैन, मेडिचेक हॉस्पिटल

चरणजीत सिंह
प्रमुख समाजसेवी

सतीश अग्रवाल
रि. चीफ इंजीनियर, डीएचबीवीएन

गुरमीत सिंह आहुजा
युवा समाजसेवी

एस.पी.जैन
चेयरमैन, आशीर्वाद रेस्टोरेंट

डॉ. सुमित वर्मा
डॉयरेक्टर, मेडीचैक हॉस्पिटल

संजीव मित्तल
समाजसेवी

For Latest News Press Bell Icon

and Subscribe YouTube Channel

Like & Follow Our Facebook Page — Metro Plus —

मैट्रो प्लस

(A Complete Social, Digital & Print Media House)

facebook Page | YouTube Channel | Online News Portal

Newspaper | Magazine

For latest news log on :

www.metroplusnews.com

www.metroplus.online

Send your views or news on

metroplus707@gmail.com or Call : 9811165707

/Metro-Plus-1243112495704952/ @metroplus707 @metroplus707 /channel/UCWgLweIE0aQQ7YpBrl1zYVg

स्वतंत्रता दिवस
15 अगस्त
की हार्दिक शुभकामनाएं
विकास पुरुष
चौ. भूपेन्द्र सिंह हुड्डा
पूर्व मुख्यमंत्री, हरियाणा
नितिन सिंगला
जिला अध्यक्ष,
युवा कांग्रेस फरीदाबाद
रोहित सिंगला
पूर्व पार्षद
लखन कुमार सिंगला
वरिष्ठ कांग्रेसी नेता, फरीदाबाद विधानसभा क्षेत्र
मो. 9899993672, 9899250017

BalaJi PROJECTS

WE BUILD YOUR DREAMS

Azadi Ka Amrit Mahotsav

CONSTRUCTION SOLUTIONS FOR ANY

INDUSTRIAL PROJECTS

INDUSTRIAL RO & SPARES

CIVIL CONTRACTIONS

DESIGN & BUILD

Industrial Plumbing

A-23, DLF, Sector-11, Near Milan Vaika, Faridabad-121005
M.: 9811511137, 9205656563
Email : yogeshaggarwal11@gmail.com

Faridabad Progressive Schools' Conference

(A registered Association under HRRS Act 2012. Vide No. 02085)

Narender Parmar
President

T.S. Dalal
Vice President

Rajtheep Singh
Secretary

Narayan Dagar
Executive Member

Y.K. Maheshwari
Executive Member

Bharat Sharma
Treasurer

B.D. Sharma
Executive Member

Regd. Off. : Pinewood International Boarding School, Pawta, Sohna Road, Faridabad-121004

Correspondence Address : Homerton Grammar Schoool, Sector-21A, Faridabad, Haryana-121001

E-mail : edu.fpsc@gmail.com

जय हो हिंदुस्तान!

आजादी का दिवस है, सभी करें गुणगान
जय हो हिंदुस्तान हमारा, जय हो हिंदुस्तान

वीरों की कुर्बानी ने, गोरों को दूर भगाया
भारत मां के चरणों में, अपना खून चढ़ाया
काम करें हैं मिलकर ऐसे, बढ़े देश की शान
जय हो हिंदुस्तान हमारा, जय हो हिंदुस्तान

देश हमारा बढ़ता जाए, जग में सबसे न्यारा हो
प्रेम बढ़े हर जन जन में, प्यार की रसधारा हो
देश तरक्की करे हमारा, घर-घर हो विज्ञान
जय हो हिंदुस्तान हमारा, जय हो हिंदुस्तान

आजादी के लिए बोस ने, हिन्द की फौज बनाई
जिसके कारण ही हमने, फिर आजादी पाई
राजगुरु, सुखदेव, भगत सिंह, हो गए सब कुर्बान
जय हो हिंदुस्तान हमारा, जय हो हिंदुस्तान

– डॉ. महेंद्र शर्मा 'मधुकर'

हरियाली हर ओर हो,
दिलकश ये नजारा हो
हर जाति का फिर आपस में,
भाईचारा हो
याद शहीदों का रखेंगे,
हरदम हम बलिदान
जय हो हिंदुस्तान हमारा, जय
हो हिंदुस्तान

अलग अलग हैं धर्म यहां और भिन्न भिन्न परिवेश
मिलकर रहते सभी यहां, सबसे प्यारा देश
मस्तानों का देश, सभी के होंठों पर मुस्कान
जय हो हिंदुस्तान हमारा, जय हो हिंदुस्तान

आत्मनिर्भर देश बने, हो फसलों का भंडार
रक्षा सीमा की करें, सैनिक बनें दीवार
आओ मिलकर सारे बोलें, जय हो वीर किसान
जय हो हिंदुस्तान हमारा, जय हो हिंदुस्तान

रानी झांसी ने जंग में, ऐसी शमां जलाई
अंग्रेजों के पांव कांपे, और हुई विदाई
आजादी का शोर मचा, स्वप्न चढ़ा परवान
जय हो हिंदुस्तान हमारा, जय हो हिंदुस्तान

सबसे प्यारी फौज हमारी, मधुकर करता है नमन
सैनिक के सम्मान में, महके ये अंजुमन
सांस हवा में लेते हैं हम, उनका है एहसान
जय हो हिंदुस्तान हमारा, जय हो हिंदुस्तान

KUNDAN GREENVALLEY SCHOOL
Ballabhgarh, Faridabad

AFFILIATED TO CBSE UPTO 10+2 (ALL STREAMS)

KUNDAN GLOBAL SCHOOL
Sec-89, Greater Faridabad

INNOCENCE TO KNOWLEDGE

ADMISSION OPEN | SESSION 2023-24

WHERE FUTURE BEGINS

HAPPY Independence Day 15th August

A OLYMPIAN SCHOOL IN FARIDABAD WITH

- Khel Ratna Award 2021
- Arjun Awardee 2020
- Junior World Cup Champion 2021, 2020
- Asian Champion 2021
- Khelo India Champion 2021,2022

KEY FEATURES OF THE SCHOOL

- A Safe learning environment
- Importance of Both Academics and Co-Curricular Activities in School
- Teaching with augmented reality
- High levels of communication and collaboration
- State Of Art Infrastructure
- Learn More through activities

MAKE YOUR SUCCESS HERE:

+91 98111 90091
+91 92112 66174

www.kundangreenvalleyschool.com
www.kundanglobalschool.com

+91 92112 66174
+91 84482 30091

हम आजाद हैं, ये आजादी कभी छिनने नहीं देंगे,
तिरंगे की शान को हम कभी मिटने नहीं देंगे।
कोई आंख भी उठाएगा जो हिंदुस्तान की तरफ,
उन आंखों को फिर दुनिया देखने नहीं देंगे।।

ना हिन्दू, ना मुसलमान हूँ मैं,
जख्मों से भरा सीना हैं मगर।
दुश्मन के लिए चट्टान हूँ मैं,
भारत का वीर जवान हूँ मैं।।

मैं भारत बरस का हरदम अमिट सम्मान करता हूं,
यहाँ की चांदनी मिट्टी का ही गुणगान करता हूँ।
मुझे चिंता नहीं है स्वर्ग जाकर मोक्ष पाने की,
तिरंगा हो कफन मेरा, बस यही अरमान रखता हूँ।।

काश मेरी जिंदगी मे सरहद की कोइ शाम आए,
मेरी जिंदगी मेरे वतन के काम आए।
ना खौफ है मौत का ना आरजु है जन्नत की,
लेकिन जब कभी जिक्र हो शहीदों का, काश मेरा भी नाम आए।।

मैं भारत बरस का हरदम अमिट सम्मान करता हूं,
यहाँ की चांदनी मिट्टी का ही गुणगान करता हूँ।
मुझे चिंता नहीं है स्वर्ग जाकर मोक्ष पाने की,
तिरंगा हो कफन मेरा, बस यही अरमान रखता हूँ।।

Azadi Ka Amrit Mahotsav

A PRAGMATIC & PROGRESSIVE
PREMIER INDUSTRY ASSOCIATION OF FARIDABAD
working in close Co-operation with

PHD, MSME, FICCI, SIDBI, NSIC, TAP-DC, HSPC, MSME DI, FMA, FIMTIA, AIMA

With Best Compliments

Vijay Raghavan
Gen. Secy.
9810152028

J.P. Malhotra
President
9810012999

Vishal Malhotra
Treasurer
9810055846

DLF INDUSTRIES ASSOCIATION

C/o Bhartiya Valves Pvt. Ltd.
I-18, 3rd Floor, DLF Industrial Area, Ph-1, Sector-32, Mathura Road, Faridabad-121003

Phone No.: 91-129-4113429, 4113329 | E-mail : bharatvalves@gmail.com

WITH BEST COMPLEMENTS FROM
EP Electro Pressings Pvt Ltd
Vishnu Goel
President
Aggarwal Seva Sadan
Sector-11, Faridabad
Gen. Secy.
Aggarwal Dharamshala Society
Old Faridabad
Happy Independence Day
R.K. Goel
CEO
EP Electro Pressigs Pvt Ltd
238, Sector-24, Faridabad. M.: 09818232233
e-mail: eppressdirector@airtelmail.in

SPR BUILDTECH
Imperial Estate
"CURATING LIFESTYLES"
Succesfully Completed & Deliverd
Imperial Signature
✓ Part of 10.256 acres group housing
✓ 80% of area for green space and recreational activities
✓ Exclusive stand alone tower on 24 m sector road.
✓ Close proximity to Modern School and other reputed educational institutes.
Experience unprecedented
Luxury
Luxury Homes of
2500 and 5000 sq ft
in Sector 82 Faridabad
www.sprbuildtech.com | www.facebook.com/sprbuildtech
NOTE: License No.1264 of 2006, 10.256 Acres Group Housing Colony: Imperial Estate, SPR Buildtech Ltd., Sector-82, Faridabad. Building Plans approved vide Memo No. 10154 dated 18.08.2010. Total Residential Units/ Flats 543 including 70 EWS flats. Facilities: Community Centre, Community Shopping & Nursery School. Approvals can be checked with prior intimation in the corporate office of M/s SPR Buildtech Ltd. At 20/6, Nucleus Compound, Mathura Road, Fbd. Possession has been offered to Phase I only. Areas & specification are subject to revision.

30 Years of Excellence
MAKE IN INDIA
Azadi Ka Amrit Mahotsav
Mr. Ashish Jain
Director, Alfa Abhirashi Group
Former General Secretary, FCCI
Mr. Abhishek Jain
Director, Alfa Abhirashi Group
ABHIRASHI
ALFA ABHIRASHI GROUP
30/2, Industrial Area. N.I.T. Faridabad-121001. (India)
Tel. :(0129) 4025892, 4025895, Fax : (0129) 4025893, 4025894
sales@alfainst.com, Website : www.alfainst.com
OUR GROUP COMPANIES :
Alfa Instruments Pvt. Ltd. - Abhirashi Overseas Ltd.
Abhirashi Impex - Abhirashi Impex India
OUR LOCATION : INDIA - USA - GERMANY - UAE

A COMPLETE BOTTLE PACKAGING SOLUTION

We offer complete engineering solution & services in the field of bottle Packaging Industry

EASY TO MAINTAIN HBM® USER FRIENDLY

Multi Utility Labeling Machine for Square, Hexagonal, Octagonal & Round Bottles(50BPM to 400 BPM)

Automatic Rinsing, Filling Capping Machine for Mineral Water, Liquor and Juice

Automatic Volumetric Filling & Capping Machine for Oils, Medicine Syrups, Pesticides & Liquid Soaps

Azadi Ka Amrit Mahotsav

Automatic Rinsing, Filling Capping Machine with Sports Capper & Screw-on-Capper

Automatic Washing, filler, capper with conveyor and UV tunnel for 5 to 20 Ltr. Jar

Automatic Bulk Intermix with De-aerator, Pre-Carbonator and Carborator for Soft drink / Soda

Water Heating System with Steam Connection P.H.E. & P.I.D. Temperature Control

Automatic Jar Washing, Machine 7 Stages with outside Jar brushing and Automatic unloading

Bottle Warming/ Cooling Tunnel

Bottle Warming & Cooling Tunnel

Automatic Rinsing, Filling Capping Machine for Soft Drinks/ Soda Water

OUR CLIENTS

IRCTC · KINGFISHER · adani · Himalaya · Dabur

Our Machinering Catalog also includes R.O./WTP Systems, Shrink-Film Casing Machine & Automatic Can Filling + Crimping Machine

Roll-FeedLablelling Machine For Round Bottle 50 BPM to 400 BPM for 50 ML to 2.5 Lt. Bottles

HBM®

We are pioneer in design and manufacturing of fully neck-holding bottle packaging machines

HIEMENS BOTTLING MACHINES

Plot No. 45, New DLF Industrial Area, Faridabad-121003 (India)

Tel.: +91-1294031949-50, Mob.: +91-8800049068, E-Mail : info@hiemens.com, abhishek@hiemens.com; Web.: www.hiemens.com

Modern B.P. Public School

(Affiliated to C.B.S.E. New Delhi)

- Play way methods for natural growth of children at the nursery state.
- Well qualified and caring teaching staff.
- Well qualified science & computer lab.
- Sports & cultural Activities.
- Builds confidence and communication skills by various curricular and curricular activities.
- Ample emphasis on moral development and character building.

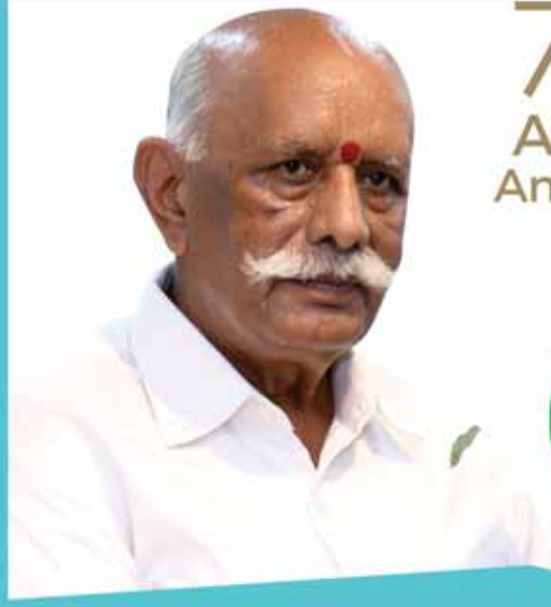

Azadi Ka Amrit Mahotsav

O.P. Parmar
Chairman

Sanjay Colony, Sector-23, NIT Faridabad.
Ph.: 2233300, 3092412 Telefax : 2441226, Mob.: 9910155750, 9818223017.
Email : modernbppublic@hotmail.com
www.modernbpschool.com

Supreme
ISO 9001:2015 Registered

Virender Mehta, Director
+91-9810710101

Supreme Hydraulics Pvt. Ltd.
Trident Packagings Pvt. Ltd.

Azadi Ka Amrit Mahotsav

wishes you a very
Happy Independence Day

Regd. Off.: Plot no. 135, Sector 59, HUDA Faridabad
Email : supreme.trident@gmail.com
Web : www.supremetrident.in

Delite Grand Hotel

A 4 Star Property with 5 Star Services

You've Found The Perfect Partner,

NOW YOU NEED THE PERFECT PLACE.

Banqueting ranging 25 pax to 1200 pax | 6 Banqueting Venus
Suites & Rooms | Bar | Fine Dining Restaurant
Pastry Shop | 24 hours In-Room Dining

A-5/B, Neelam Bata Road, NIT Fbd.
Tel. : +91 129 435 5555 / +91 9810914741

Vande Matram!
Hotel Delite
Bar & Restaurant

- Fully Airconditioned Bar
- Separate Family Restaurant
- Well Furnished Rooms with All Facilities viz. TV. Phones & Music etc
- Conference & Banquet Halls with Latest Facilities
- 24 hrs. Room Service
- Same Day Laundary Service
- Taxi & Sight Seeing Arrangement on Demand
- Capacity of 4000 Person in Delite Banquet
- Doctor on Call

17-18, Neelam-Bata Road, NIT Faridabad-121001
Ph: 4021073-76, 21, 2427672, 4025072, Fax- 0129-2427673

स्वतंत्रता दिवस
15 अगस्त
की हार्दिक शुभकामनाएं
दीपक यादव
प्रदेश कार्यकारिणी सदस्य,
किसान मोर्चा, हरियाणा
Spokesperson - Private School Associations, Haryana & HPSC
President - Rotary Club of Faridabad Industrial Town
Treasurer : Haryana Educators Club
YSCE
VIDYASAGAR
INTERNATIONAL SCHOOL
INDIA'S LEADING
CRICKET ACADEMY
NOW IN FARIDABAD
YUVRAJ SINGH
CENTRE OF EXCELLENCE
Cricket Academy
Vidyasagar International School,
Gharora, Tigaon, Greater Faridabad
#Come & Join +91 9289375990
Admission Open

A.D. SR. SEC. SCHOOL

(Affiliated to C.B.S.E.) (An ISO 9001 : 2008 Certified)

An ISO 9001:2008 Certified School

Azadi Ka Amrit Mahotsav

OUR SALIENT FEATURES ARE :

- Ideal Student-Teacher ratio with Assistant Teacher
- Skilled and Progressive Faculty
- Spacious rooms, Playground and Canteen
- Regular Orientation and Counseling Programmes
- Well stocked library and state-of-the-art laboratories
- Fully Air-Conditioned Flora's Bells' wing

B-210, Dabua Colony, NIT Faridabad

Ph.No. 0129-2481055
E-mail : ad_school@rediffmail.com

ADMISSION OPEN 2022-23
Limited Seats Available

Registration Forms Available at School office on all working days between 8:30 AM to 2:00 PM

website : www.adsss.in /ADSeniorSecondarySchool Dr. Subhash Sorayan, Principal

PINEWOOD
INTERNATIONAL BOARDING SCHOOL
(A Sr. Sec. C.B.S.E. Affiliated School)

O.P. Parmar
Chairman

Narender Parmar
Principal

NURTURING FUTURE LEADERS

ADMISSION OPEN
For Session 2022-23
Nursery to IX & XI (Humanities, Commerce, Medical & Non Medical)

Special Coaching for Medical & Non-Medical
Special Fee Concession For Meritorious Students
No Admission Fee Upto Class KG

Registration Form Available at School Office on all working days between 8:30am to 2:00pm

AFFORDABLE FEE
QUALITY EDUCATION
KNOWN FOR DISCIPLINE

Reasons to choose PINEWOOD

- ✓ 7 Acre Lush Green Campus
- ✓ Highly Qualified & Supportive Faculty
- ✓ Affordable Fee
- ✓ Air Conditioned Auditorium with Digital Sound System
- ✓ Hygienic Atmosphere
- ✓ 100% Results
- ✓ Personality Development & Comm. Sessions
- ✓ Playway Methodology for Tiny-Tots
- ✓ Separate Hostel for Boys & Girls
- ✓ In Sports: Volleyball, Basket ball, Football, Kho-Kho, Cricket, Indoor Games, Lawn Tennis, Open Gym

Village: Pawta, Near Pakhal Toll Plaza, Main Sohna Road Faridabad-121004. Haryana
Mail: principal.pinewood@gmail.com
pps_naren@yahoo.co.in
Web: www.pinewoodinternationalschool.com
+91 98105 43030
+91 98189 20521

Celebrating
42
Years
Azadi Ka
Amrit Mahotsav
"When Every Learner
Become A leader"
Admission
OPEN 2022-23
(PRE-NUR, NURSERY, KG & 1 TO IX, XI)
SCHOLARSHIP
FOR MERITORIOUS
STUDENTS
DYNASTY
INTERNATIONAL SCHOOL
संगच्छध्वम् । Together we grow
SECTOR-28, FARADABAD
CREATION LEADERS
OF TOMORROW
0129-4043701
9910022680
www.dynastyinternationalschool.in

Lakhani SHOES
Lakhani Armaan Group

Lakhani
Armaan

Azadi Ka Amrit Mahotsav

Gunjan Lakhani
Managing Director

K.C. Lakhani
Chairman

Lakhani Footwear Pvt. Ltd.
130, Sector-24, Faridabad-121005 Haryana. Tel.: +91-129-4265555
email : info@lakhaniarmaan.com
web : www.lakhaniarmaan.com

CLEAN FARIDABAD - GREEN FARIDABAD

Medicheck Group of Hospitals

MEDICHECK IVF & FERTILITY HOSPITAL

Sector-46, Near Community Centre, Faridabad

मातृत्व की ओर पहला कदम बढ़ाएं।
निःसंतान दम्पतियों के लिए
अत्याधुनिक विश्वस्तरीय प्रसिद्ध तकनीक
युक्त फर्टिलिटी अस्पताल

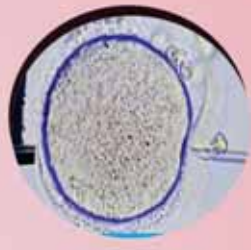

Our Experts :

Dr. Ranjeeta Gupta, Sr. Consultant Obs & Gyn.
Fertility Specialist (IVF), Fellowship in Reproductive Medicine (London)

MEDICHECK MULTISPECIALITY HOSPITAL
1C/76 & 53, NIT Faridabad

MEDICHECK ORTHO SUPERSPECIALITY HOSPITAL
Sector-46, Near Community Centre Faridabad, Haryana

MEDICHECK CIINICS & DIAGNOSTICS HOSPITAL
LG-15, EROS PLAZA, CHARMWOOD VILLAGE, FARIDABAD

- **EMERGENCY 24x7 TRAUMA**
- ALL SERVICES AVAILABLE UNDER ONE ROOF
- MEDICAL EMI FACILITY AVAILABLE

Azadi Ka Amrit Mahotsav

किफायती दरों पर सुविधाएं उपलब्ध

80-10-800-200

Follow us on :

Visit Us : www.medicheckhospitals.com | E-mail : info@medicheckhospitals.com

VG
AUTOMOTIVE PARTS®
15
AUGUST
Naveen Sood
Director
Happy Independence Day
VEEGEE Industrial Enterprises Pvt. Ltd.
Admn. & Work : 31-B, Industrial Area, New Township, Faridabad-121001, India
Phone : +91-129-2231368, 2234298, 2236329
CIN No. : U51909DL2007PTC166647, Email : mail@veegeeindustries.com
REGD. OFFICE : C-8, East of Kailash, New Delhi - 110065

FGR Logistics Pvt. Ltd.

Branches : Chennai, Hosur (TN), Bengaluru (KN), Pune, Aurangabad, Nasik, Nagpur (MH) Pithampur (MP), Rudrapur (UK), Noida (UP), Gurgaon, Bawal, IMT Manesar, Bahadurgarh (HR) etc.

Rtn. Pawan Aggarwal
Managing Director

Azadi Ka Amrit Mahotsav

SERVICES :
Air, Train, Express, Surface, 3 PL Logistics Services and ware housing

SCC Cargo Pvt. Ltd.

(An ISO 9000:2008 Certified Company)

Admin. Office : SCF-62P, Ist Floor, Huda Mkt., Part-2, Sector-15A, Faridabad.
Ph.No.: 0129-2282601, 9811069582, 09711261608, 8860624282
email : sccfbd@fgrlogistics.com

Regd. Office : Shop No. 12, Chara Mandi, Zakhira, Delhi-110015
Ph. No.: 09711261606, Email : delhi@fgrlogistics.com

Gurgaon : Karterpuri Road, Opp. MSL, Palam-Gurgaon Road, Gurgaon.
Ph.: 9711261601/ 02. Email : sccgrh@fgrlogistics.com

A REAL BREAD WITH ORIGINAL TASTE
PERFECT®
PREMIUM QUALITY BREAD
An ISO 9001:2008 & HACCP Certified Company

National Award Winner
2006 & 2009
(From Govt. of India)

PERFECT Din ki Shuruaat
PERFECT Bread ke Saath

Perfect Bread is produced from best quality ingredients, under close supervision of highly qualified and experienced production team, in an ultra modern automatic plant. It makes Perfect Bread not only nutritious but also ensures unmatched quality.

Azadi Ka Amrit Mahotsav

Visit us at: www.perfectbread.com
E-mail: info@perfecbread.com
Available at all morning & leading stores.

Delivering Perfect Smiles to Millions of Families

Punjab General Industries Pvt. Ltd.

Mfrs. of : Steel Casting & Rolled Products

Plot No.: 149-150, Sector-24
Faridabad - 121005 Haryana INDIA.
Phone : +91-129-4199222, 4063247
Fax : +91-8860632888, 1294133877
E-mail : info@pgiindia.com , pbgenind@yahoo.com
Web : www.pgiindia.com

महर्षि दयानंद शिक्षण संस्थान की तरफ से

स्वतंत्रता दिवस 15 अगस्त की हार्दिक शुभकामनाएं

स्व: श्री के. एल. महता
संस्थापक अध्यक्ष

स्व: डॉ. श्रीमती विमला महता
संस्थापक अध्यक्ष

फरीद बाबा की नगरी में, शिक्षा का अलख जगाया, ज्ञान का दीपक जलाकर, अनंत प्रकाश फैलाया।
हम प्राणी नगर की जनता के, मन से जिसने अपनाया, हर विद्यालय की ईट-ईट में आपका स्नेह समाया।

हमारे शिक्षण संस्थान :-

के. एल. महता दयानंद महिला महाविद्यालय, एन.एच.-3

- के. एल. महता दयानंद सीनियर सेकेंडरी स्कूल (नेहरू ग्राउंड)
- के. एल. महता दयानंद सीनियर सेकेंडरी स्कूल (सेक्टर-7सी)
- के. एल. महता दयानंद स्कूल (जवाहर कॉलोनी)
- के. एल. महता दयानंद स्कूल (सैक्टर-23)
- के. एल. महता स्कूल (3जी/151 -152)
- के. एल. महता दयानंद स्कूल (2एम/25)
- के. एल. महता दयानंद स्कूल (5के/55-56)
- के. एल महता दयानंद स्कूल (मुजेसर)
- के. एल. महता दयानंद सीनियर सेकेंडरी स्कूल (सैक्टर-16)
- के. एल. महता दयानंद स्कूल (सैक्टर-10)
- के. एल. महता दयानंद स्कूल (प्रेस कॉलोनी)
- के. एल. महता दयानंद स्कूल (सैक्टर-17)
- के. एल. महता दयानंद स्कूल (5ई/55)
- के. एल. महता दयानंद स्कूल (2ई/27)
- के. एल. महता दयानंद स्कूल (सैक्टर-1ई/64)

वन्दे मातरम्

श्रीमती सरोज गुम्बर (महासचिव)
प्रोफेसर जे.सी. आर्य (कोषाध्यक्ष)
डॉ. अनिता कांत (उपाध्यक्ष)
रमेश चावला (संयुक्त सचिव)

महात्मा कन्हैया लाल जी की तपोभूमि एवं फरीदाबाद का सर्वप्रथम सुप्रतिष्ठित अवाण्य शैक्षणिक संस्थान
आपका सहयोग हमारी सफलता

महर्षि दयानंद शिक्षण संस्थान

आनंद महता
अध्यक्ष, महर्षि दयानंद शिक्षण संस्थान

आर्य समाज रोड, नेहरू ग्राउंड, एन.आई.टी., फरीदाबाद, फोन नं. 0129-2418254

Azadi Ka Amrit Mahotsav

Happy Independence Day

SAMAR GRAND

LEVEL UP YOUR CELEBRATIONS

Celebrate your big days at Samar Grand so that you can remember those moments tomorrow.

25,000 Sq. Ft. LUXURY BANQUETS

Plot No. 2, TCC Complex, Sector-10-11 Dividing Road, Faridabad
M.: +91-9811507475, 9999700347, 9999800347

कुछ नशा तिरंगे की आन का हैं,
कुछ नशा मातृभूमि की शान का हैं।
हम लहरायेंगे हर जगह ये तिरंगा,
नशा ये हिन्दुस्तान की शान का हैं।।

ना सरकार मेरी है ना रौब मेरा है,
ना बड़ा सा नाम मेरा है।
मुझे तो एक छोटी सी बात का गौरव है,
मैं हिन्दुस्तान का हूं और हिन्दुस्तान मेरा है।।

आजादी की कभी शाम नहीं होने देंगे,
शहीदों की कुर्बानी बदनाम नहीं होने देंगे।
बची हो जो एक बूंद भी लहू की,
तब तक भारत माता का आँचल नीलाम नहीं होने देंगे।।

ना मरो सनम बेवफा के लिए,
दो गज जमीन नहीं मिलेगी दफन होने के लिए।
मरना हैं तो मरो वतन के लिए,
हसीना भी दुप्पट्टा उतार देगी तेरे कफन के लिए।

कभी ठंड में ठिठुर कर देख लेना,
कभी तपती धूप में जल के देख लेना।
कैसे होती हैं हिफाजत मुल्क की,
कभी सरहद पर चल के देख लेना।।

Shivalik
Prints Ltd.

A world class vertically integrated resource for fabric knitting processing, finishing, printing and garment manufacturing

PRODUCTS
- MENS WEAR
- WOMENS WEAR
- KIDS WEAR

• Fabrics
- Single Jersey • Terry • Fleece Jacquard • Textured • Brushed Sueded • Striper • Rib
- Feather Soft Handfeel

Capacity of 6 million pcs per month

Capacity of fabric is 1800 tons per month

Mukesh Aggarwal
(Managing Director)

Nishant Aggarwal
(President & CEO)

OUR CUSTOMERS
Walmart, JCPenney, George, Sears, H&M, TARGET, kmart, KOHL'S, next, Sainsbury's

Corporate Office :
Plot No. 7, Sector-6, Faridabad-121006
PH.: +91-129-4282300, M.: +91-9811016005
Our Website : www.shivalikprints.com
Mail us at : info@shivalikprints.com

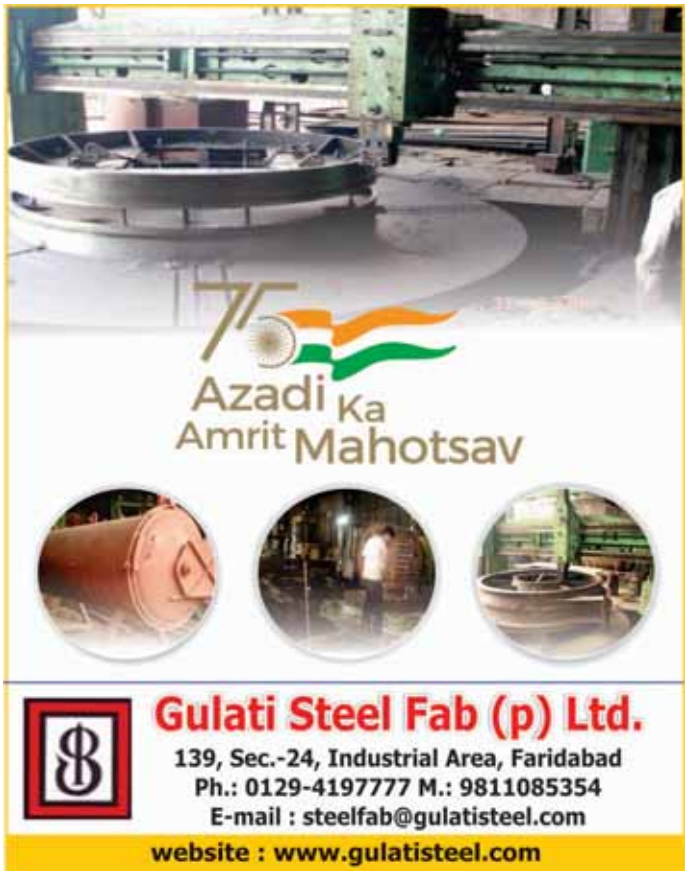
Azadi Ka Amrit Mahotsav
Gulati Steel Fab (p) Ltd.
139, Sec.-24, Industrial Area, Faridabad
Ph.: 0129-4197777 M.: 9811085354
E-mail : steelfab@gulatisteel.com
website : www.gulatisteel.com

CHAMPION
CHAMPION
Components Pvt. Ltd.
Azadi Ka Amrit Mahotsav
Wishes all of you
Happy Independence Day
Rtn. Satish Bhatia
Plot No:-25. Sector-24, Faridabad
Ph.: 2233889, 2237889, 4027003, Fax : 4027002

TATA HITACHI
Reliable solutions
TIME
Azadi Ka Amrit Mahotsav
Happy Independence Day
R.K. Chilana, Director
TIME EQUIPMENT PRIVATE LIMITED
Plot No. 5G & 5H, Additional Industrial Area, Opp,
Gate No.-5, Yamaha Plant, Mathura Road, Faridabad-121001 (Hr.)
Tel.: 91-129-2280420, 422, 427, Mobile : 9810017391
E-mail : rkchilana@timeequipment.co.in
Website : www.timeequipment.co.in
Service Hot Line No.: 18001216633

DIRECT ADMISSIONS FOR B.ED. NO COUNSELING

SESSION 2022-2023

Eligibility...50% either in graduation or in post graduation

Free Guidance of NET, CTET & HTET Excellent Placement Services, Transport Facility

(NAAC Accredited Grade 'A' Approved by NCTE & Affiliated to CRS University Jind, Haryana

FEW SEATS AVAILABLE

For further queries, visit our campus
Vill.-Jharsaintly , Delhi-Mathura Road,
Sector-58 Ballabgarh, Faridabad
Contact No.: **9818076201, 9268949080, 8920426041**

C.DASS GROUP

B.R. Bhatia
Chairman
C.DASS GROUP

MAHARANI INNOVATIVE

KISEKI
ONE DAY HOME PAINTING

Wishes you a very

Happy Independence Day

Azadi Ka Amrit Mahotsav

Manufactured & Marketed by:
Maharani Innovative Paints Pvt. Ltd.
A Company of C.Dass Group (Sarving Paint Industry since 1980)

Plot No. 137, Sector-24, Faridabad-121005,
Ph.No. 0129-4054003

!! जय माता दी !! !! सिद्धपीठ !! !! जय माता दी !!

श्री महारानी वैष्णो देवी मंदिर संस्था (रजि.)

तिकोना पार्क, एन.आई.टी., फरीदाबाद

स्वतंत्रता दिवस
15 अगस्त

की हार्दिक शुभकामनाएं

जगदीश भाटिया (प्रधान)
9811775757

Tuff Coat
powder coatings

Gives everlasting care & shine!

Haryana Coating Pvt. Ltd., leading manufacturer
of thermosetting powder coating.
Successful Network across the country.

Manufacturers of all kinds of Powder coating Paints.

Haryana Coating Pvt. Ltd.
(An ISO 9001:2015, ISO 14001:2015 & OHSAS 18001:2015 certified company)
Plot No. 6, Northern India Campus, 20/3, Mathura Road, Faridabad (Haryana)
Tel.: 0129-4063197, 4064197, 4062197

Email : info@haryanacoating.com | Website: www.haryanacoating.com

pil

आज़ादी का अमृत महोत्सव

Psychotropics India Limited
Plot No. 17, Sector-20A, Mathura Road,
Faridabad-121001, Haryana, India
E-mail : marketing@pilindia.in
www.pilindia.in

- **Exporting to more than 30 Countries**
- **Leading player in Indian Generic Market**
- **Supplying to premier Health Institutions of the country**
- **Supplying to Leading Corporate Hospitals in the Country**

स्वतंत्रता दिवस
15 अगस्त
Azadi Ka Amrit Mahotsav
की हार्दिक शुभकामनाएं
JANNAYAK JANTA PARTY
जननायक जनता पार्टी
आशुतोष गर्ग
प्रदेश सचिव, जजपा (व्यापार प्रकोष्ठ)

Kids Garden
Play School
AN ISO 9001:2008 Certified
Gurudwara Road, Chawla Colony,
Ballabgarh, FBD. Ph.: 0129-2240809
Azadi Ka Amrit Mahotsav
Happy Independence Day
Saraswati Shishu Sadan
Sr. Sec. School
Tigaon, Faridabad. Ph.: 0129 240 1024
Saraswati Shishu Sadan
Chawla Colony, Ballabgarh. Ph.: 0129 2245180
वाई.के. माहेश्वरी चेयरमैन

Mr. Vibhu Ranjan
RIDHI SIDHI
PROMART
निवेश आपका साथ हमारा
Specialist
OMAXE
Turning dreams into reality
bptp
Azadi Ka Amrit Mahotsav
All Type of Property Solution in One Place
For More Inquiries Please Contact Us :
1800-547-09000
CI-8/06a, G.F
Sector 81, Faridabad

THE REAL TASTE OF RAJASTHAN

Bajrang's
BIKANER

SINCE 1992

Azadi Ka Amrit Mahotsav

Happy Independence Day

Contact Us:
Call on: 9999 281 255, 9899 538 308
Shop No. : 2613, 7-10 Market, Faridabad
Shop No. : C-22, Arya Samaj Road, Nehru Ground, NIT Faridabad
Find us on:

Azadi Ka Amrit Mahotsav
Limpia™
Use kiya kya
Stain X
Tile Magic
LASTRA
DRAIN DECLOGER
ड्रेन कलिनर
LiDet
BLU GEL
TAP MAGIC
Hygiene Creator
शर्तिया सफाई का वादा...
For Corporate Sale :
Unique Sales # 9810509064, 9555886600
D-2/72, Sector-10, Behind Rajasthan Bhawan, Faridabad. Ph.: 0129-4178419

DELHI SCHOLARS INTERNATIONAL SCHOOL

SECTOR-88, GREATER FARIDABAD

Zenith of Excellence

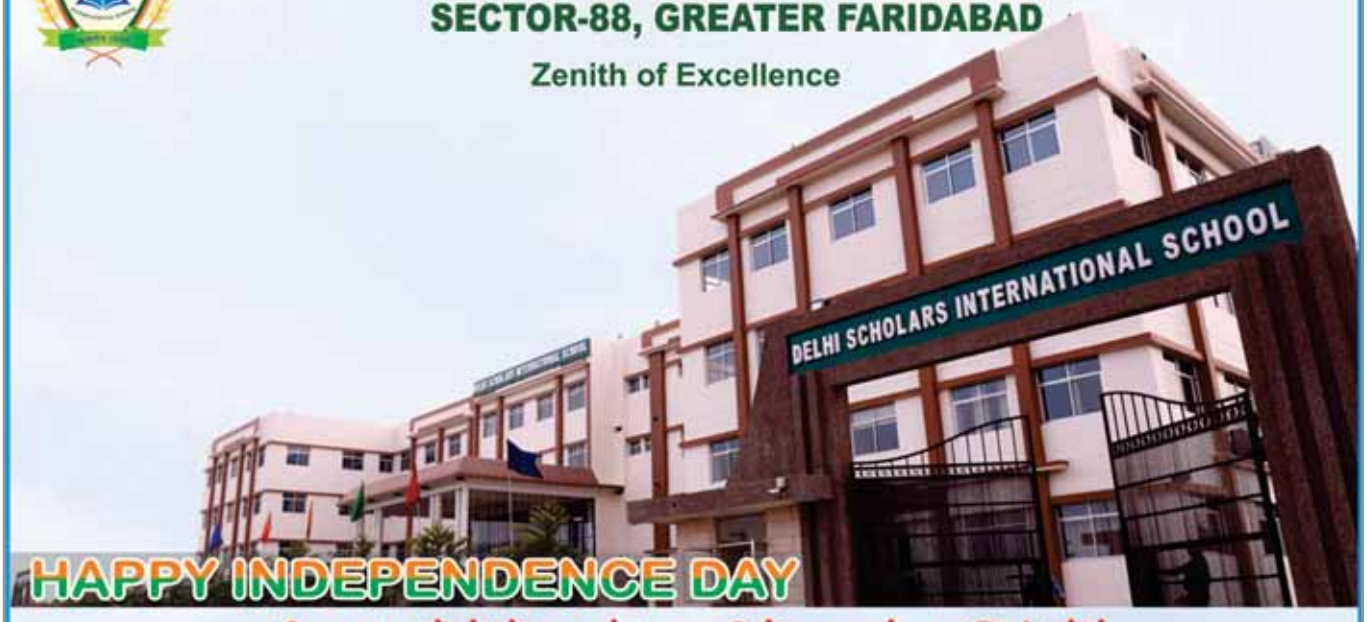

HAPPY INDEPENDENCE DAY

Congratulations for a Stupendous Feat!

90% and Above

SHIVANGI SRIVASTAVA
99.40%
3rd in District

DHRITI KOTHARI JAIN
96.20%

ISHAAN SHARMA
93.40%

AVLEEN BALU
91.60%

PAYAL SOLANKI
90.80%

PAVITRA BOHRA
90%

SARAHANA PANDE
90%

Subject Topper

SHIVANGI SRIVASTAVA
100%
ENGLISH & SANSKRIT

SHIVANGI SRIVASTAVA
99%
MATHEMATICS, SCIENCE

DHRITI KOTHARI JAIN
98%
SOCIAL SCIENCE

DHRITI KOTHARI JAIN
97%
HINDI

ADMISSIONS OPEN

SESSION : 2022-23

For PRE-NURSERY TO IX & CLASS - XI

NON-MEDICAL | MEDICAL | COMMERCE | HUMANITIES

7289984330, 8527360511, 9818745263

info@dsisfaridabad.com DSISGreaterFaridabad DSISGreaterFaridabad

Azadi Ka Amrit Mahotsav
Mobile Cranes
(3 - 40 Tons)
• Pick n Move Cranes
• NextGen Multi Activity Cranes
• Truck Mounted Cranes
• Rough Terrain Cranes
• Lorry Loaders
ACE 25 Years
Lifting India's Growth
1995 - 2020
Emerged | Empowered | Energized
ACE
ACE is India's leading construction equipment manufacturing company with a consolidated presence in all major infrastructure, construction, heavy engineering and industrial projects across the country. ACE is also touching foreign horizons of Middle East Asian and African countries.
Forklift Trucks
Forklifts are available in Diesel Electric & LPG Variants.
Capacities: 1 ton to 10 tons
Mobile Tower Cranes
Tractors
Crawler Cranes
Backhoe Loader
Motorgraders
Piling Rig
Tower Cranes
Vibratory Rollers
Concerte Placing Booms
ACE INDIA'S NO. 1 CRANE BRAND
www.ace-cranes.com
Equipment for Infrastructure, Construction, Heavy Engineering, & Industrial Projects
Action Construction Equipment Ltd.
Marketing H.Q.: 4th Floor, Pinnacle, Surajkund, Faridabad, NCR-121009, Phone : +91-129-4550000, Fax : +91-129-4550022, E-mail: marketing@ace-cranes.com, Web : www.ace-cranes.com
• CRANES • LOADERS • FORKLIFTS • ROAD EQUIPMENT • TRACTORS

SECURICO
Innovation. Passion. Commitment.

Team Securico wishes you Happy Independence Day!

iMONITOR India
by Securico

Our system will automatically inform you within seconds via email/SMS/phone if your camera stops working for any reason!

Made in India
CCTV CAMERAS & SURVEILLANCE SYSTEMS

- 40 Years of Manufacturing Excellence
- CE Certified Products
- Products used by 250 Major Banks in India
- ISO 9001 : 2015, 14001 : 2014, 18001: 2007 Certified Company

Corporate Head Office

Plant - 1

Plant - 2

Plant - 3

Plant - 4

INDIAN COMPANY | INDIAN PRODUCTS | INDIAN PRIDE

Please contact us at 98997 39777, 78279 54722

SECURICO ELECTRONICS INDIA LIMITED
Securico House, Plot No. 4, 14/3, Mathura Road, Faridabad, Haryana - 121003 India
Tel.: 0129 - 427 0000 | Email: info@securicoelectronics.com | Website: www.securicoelectronics.com

Azadi Ka Amrit Mahotsav

www.manavrachna.edu.in

VALIANCE, SALUTED BY KNOWLEDGE

As the nation celebrates the Amrit Mahotsav of Independence in its 75th year, MREI celebrates 25 years of driving holistic excellence through its various endeavours.

MREI is devoted to excellence in teaching, knowledge dissemination, learning and research, innovation, and developing leaders who make a difference globally and help advance the world. Growing and evolving with time, MREI consistently traverses milestones and forges traditions along the way. Students are encouraged to explore the academic landscape and chart their future. En route, faculty members guide them, and fellow students offer diverse perspectives that shed new light on the path.

Jai Hind. Jai Shiksha. Jai Gyan.

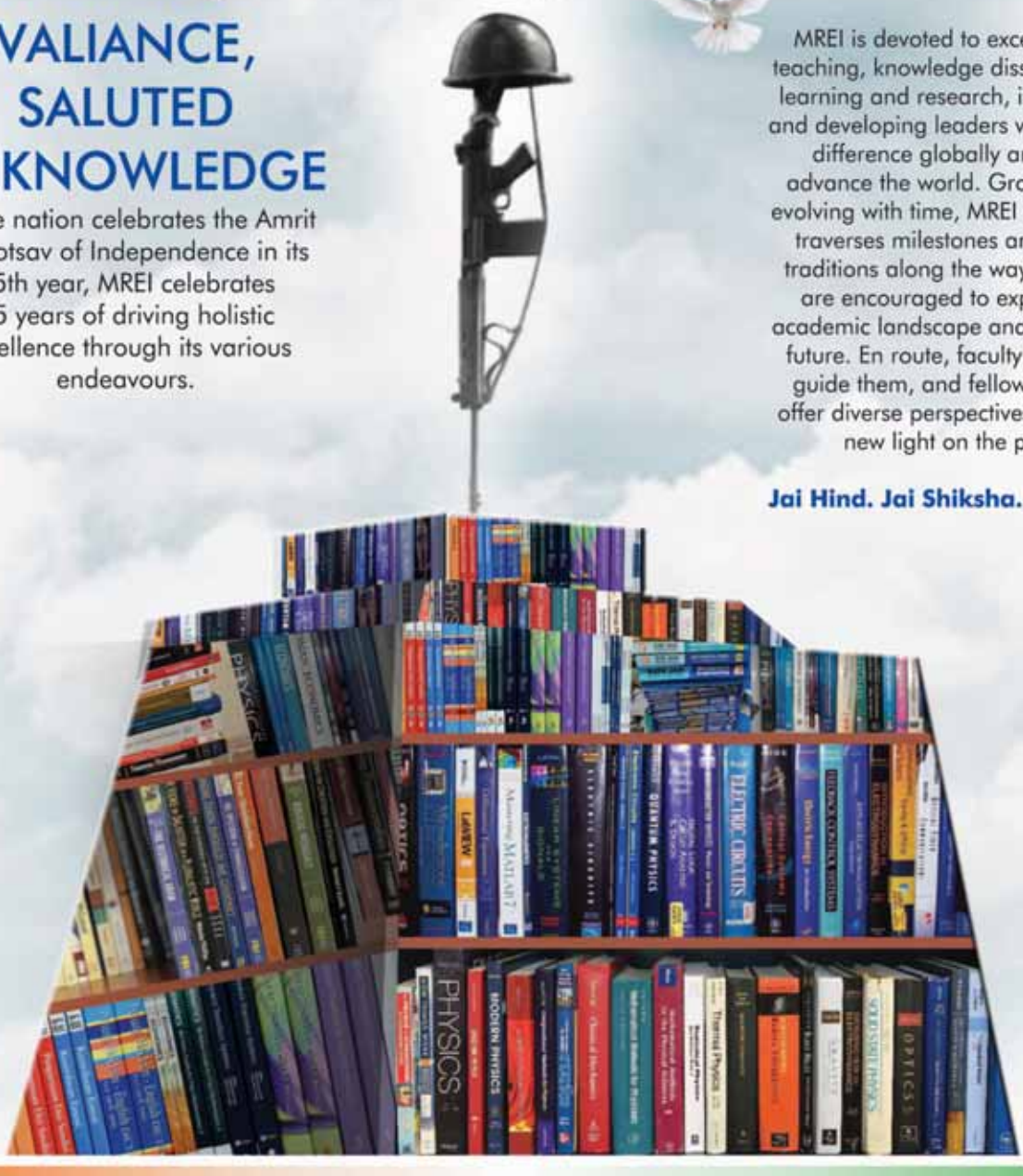

MANAV RACHNA vidyanatariksha

MANAV RACHNA EDUCATIONAL INSTITUTIONS

SINCE 1997

NAAC ACCREDITED 'A' GRADE DEEMED TO BE UNIVERSITY & PROFESSIONAL INSTITUTIONS

MANAV RACHNA INTERNATIONAL INSTITUTE OF RESEARCH AND STUDIES | MANAV RACHNA UNIVERSITY | MANAV RACHNA DENTAL COLLEGE
MANAV RACHNA CENTRE FOR DISTANCE AND ONLINE EDUCATION | MANAV RACHNA INTERNATIONAL SCHOOLS